

ACCORDO QUADRO DI AGGREGAZIONE SOCIETARIA

(di seguito “**Accordo Quadro**” o anche, semplicemente, “**Accordo**”)

Tra

Brianzacque S.r.l. avente codice fiscale e partita IVA 03988240960, con sede legale in Viale Enrico Fermi 105, 20900 Monza (MB) (di seguito “**BZA**” o “**Società**”), nella persona di Enrico Boerci, in qualità di presidente del consiglio di amministrazione; e

Brianza Energia Ambiente S.p.A. avente codice fiscale 83002320154 e partita IVA 00985990969, con sede legale in Via Gaetana Agnesi 272, 20832 Desio (MB) (di seguito “**BEA**”), nella persona di Carlo Maria Novara, in qualità di presidente del consiglio di amministrazione; e

BEA Gestioni S.p.A. avente codice fiscale e partita IVA 08081300967, con sede legale in Via Gaetana Agnesi 272, 20832 Desio (MB) (di seguito “**BEA Gestioni**”), nella persona di Giuliano Ghezzi, in qualità di presidente del consiglio di amministrazione; e

i **Soci BZA** e i **Soci BEA** (indicati collettivamente anche come “**Enti Soci**”), aderenti all’Accordo Quadro ai sensi dell’art. 1332 c.c., secondo quanto previsto dall’articolo 14 del medesimo Accordo Quadro;

(di seguito BZA, BEA, BEA Gestioni e gli Enti Soci saranno detti anche “**Parti**”)

PREMESSO CHE

- a) BZA è società *in house* che gestisce industrialmente il servizio idrico integrato nella Provincia di Monza e Brianza ed è partecipata dalla Provincia di Monza e da cinquantacinque Comuni ubicati territorialmente nella medesima provincia;
- b) BEA è società a capitale interamente pubblico, partecipata dalla Provincia di Monza, da dieci municipalità del medesimo territorio, nonché dal Comune di Solaro;
- c) BEA Gestioni è società controllata da BEA e partecipata, con una percentuale del 10% (dieci per cento), dal socio privato Comef S.r.l. (di seguito “**Comef**”), entrato nella compagine sociale all’esito di procedura di gara a doppio oggetto;
- d) BEA e BEA Gestioni erogano a favore dei Soci BEA servizi di gestione e smaltimento dei rifiuti e operano altresì nel settore della produzione di energia mediante teleriscaldamento;
- e) su impulso di taluni Enti Soci, BZA e BEA hanno avviato un percorso di aggregazione diretto alla costituzione di un unico gruppo societario *in house* e alla realizzazione di un’operazione come meglio descritta all’articolo 2 del presente Accordo (di seguito l’“**Operazione**”);
- f) l’obiettivo delle Parti, e per loro degli Enti Soci, è quindi quello di realizzare, in un primo momento una società holding che detenga integralmente le partecipazioni di due società operative, una nel settore servizio idrico integrato e l’altra nel settore del recupero di materia ed energia dai rifiuti, le quali poi confluiranno a mezzo di fusione in un unico soggetto operativo, partecipando a tale iniziativa con pari dignità e rilevanza;
- g) le Parti intendono definire i rispettivi obblighi con riferimento alla realizzazione dell’Operazione, alla *governance* del nuovo gruppo societario e ai principi condivisi a cui conformare l’amministrazione dello stesso;
- h) nei mesi di dicembre 2025 – gennaio 2026, BZA, BEA e BEA Gestioni hanno già concluso per scambio di corrispondenza un contratto quadro disciplinante l’Operazione, che, allo scopo di aggiornare taluni termini e condizioni, intendono oggi integralmente annullare e sostituire con la sottoscrizione del presente Accordo Quadro.

Tutto ciò premesso le Parti stipulano e convengono quanto segue:

ART. 1 – PREMESSE E ALLEGATI. DEFINIZIONI.

- 1.1. Le premesse e gli allegati, che le Parti dichiarano di conoscere, sono parte sostanziale e integrante del presente Accordo.
- 1.2. Nel presente Accordo i seguenti termini con la lettera maiuscola avranno il significato precisato in questo articolo 1.2., salvo che ciò non risulti contrastante con il contesto in cui sono inseriti:

“**Apporto**”: l’apporto a patrimonio netto del Ramo d’Azienda Smaltimento da BEA a BEA Gestioni, da realizzare in alternativa alla Prima Scissione, secondo quanto previsto all’articolo 5.3.;

“**Aumento di Capitale**”: l’aumento di capitale di BEA destinato ai Soci BZA descritto all’articolo 3;

“**BEA**”: BEA S.p.A.;

“**BEA Gestioni**”: BEA Gestioni S.p.A.;

“**BZA**”: Brianzacque S.r.l.;

“**Cessione del Ramo**”: il contratto di compravendita del Ramo d’Azienda Amministrazione da BZA a BEA, nel caso previsto dall’articolo 5.2.;

“**Comitato per il Controllo Analogo**”: il comitato previsto, ai sensi dell’art. 16 del d.lgs. n. 175/16, dagli statuti della Società Holding, della Società Operativa Acqua e, successivamente alla Fusione, della Società Operativa Unica;

“**Conferimento delle Partecipazioni**”: il conferimento delle partecipazioni BZA da parte dei Soci BZA secondo quanto previsto dall’articolo 3;

“**EGA**”: è l’Ufficio d’Ambito Territoriale Ottimale Monza e Brianza;

“**Enti Soci**”: complessivamente i Soci BZA e i Soci BEA;

“**Esperto Indipendente**”: l’esperto dotato dei requisiti di professionalità e indipendenza di cui all’art. 2343 ter c.c. e nominato secondo i criteri di cui all’articolo 6;

“**Fusione**”: l’operazione di fusione per incorporazione della Società Operativa Rifiuti nella Società Operativa Acqua descritta all’articolo 4;

“**Informazioni Confidenziali**”: ha il significato di cui all’articolo 16;

“**Operazione**”: l’operazione di aggregazione di cui alla premessa e), come meglio descritta all’articolo 2;

“**Partecipazioni BZA**”: le partecipazioni detenute dai Soci BZA e oggetto del conferimento di cui all’articolo 3;

“**Perizia**”: ha il significato di cui all’articolo 6;

“**Prima Scissione**”: la scissione di BEA con scorporo e assegnazione del Ramo d’Azienda Smaltimento a BEA Gestioni;

“**Ramo d’Azienda Amministrazione**”: il ramo d’azienda di BZA costituito dagli elementi attivi e passivi, unitamente ai contratti e rapporti giuridici funzionali all’esercizio dei servizi amministrativi e di staff, come meglio individuati nell’Allegato 1;

“**Ramo d’Azienda Smaltimento**”: il ramo d’azienda di BEA costituito dagli elementi attivi e passivi, unitamente ai contratti e rapporti giuridici funzionali all’esercizio dell’attività di smaltimento di rifiuti, come meglio individuati all’Allegato 2;

“**Seconda Scissione**”: la scissione di BZA con assegnazione del Ramo d’Azienda Amministrazione a BEA;

“**Soci BEA**”: i soci titolari di azioni di BEA aderenti al presente Accordo Quadro;

“**Soci BZA**”: i soci titolari di partecipazioni BZA aderenti al presente Accordo Quadro;

“**Società Holding**”: indica la società BEA all’esito del Conferimento delle Partecipazioni;

“**Società Operativa Acqua**”: indica la società BZA all’esito del Conferimento delle Partecipazioni, secondo quanto previsto dall’articolo 3;

“**Società Operativa Rifiuti**”: indica BEA Gestioni;

“**Società Operativa Unica**”: indica la società risultante dalla Fusione;

“**Sottocomitati**”: le articolazioni del Comitato per il Controllo Analogico, come meglio indicato all’articolo 13;

“**Statuti**”: gli statuti della Società Holding e della Società Operativa Acqua, adottati ai sensi dell’articolo 8;

“**Termine Finale**” ha il significato di cui all’articolo 7.1(a);

“**Termine Finale Fusione**” ha il significato di cui all’articolo 7.1(b).

ART. 2 – OGGETTO DELL’ACCORDO QUADRO.

2.1. Le Parti si impegnano, ciascuna per quanto di propria competenza, ad adempiere a tutto quanto previsto nel presente Accordo e a compiere, e a procurare che siano compiuti, tutti gli atti e a porre in essere, e a procurare che siano poste in essere, secondo quanto quivi previsto, tutte le attività contemplate nel presente Accordo ai fini della realizzazione dell’Operazione, anche ai sensi e per gli effetti dell’art. 1381 c.c.. In particolare, ai termini e condizioni indicati nel presente Accordo, le Parti si impegnano a eseguire e realizzare, entro il **31 dicembre 2027**, quanto di seguito indicato:

- (i) l’Aumento di Capitale asservito al Conferimento delle Partecipazioni;
- (ii) la Prima Scissione (o alternativamente l’Apporto, secondo quanto previsto al successivo articolo 5.3.);
- (iii) la Seconda Scissione (o l’operazione alternativamente individuata all’articolo 5.2. e da eseguirsi nel caso di mancata integrale adesione all’Accordo Quadro da parte degli Enti Soci);
- (iv) la Fusione; il tutto secondo quanto meglio specificato agli articoli 3, 4 e 5 che seguono.

2.2. Ove non diversamente specificato, l’efficacia di detti obblighi è sospensivamente condizionata a quanto previsto dall’articolo 7 del presente Accordo.

ART. 3 – AUMENTO DI CAPITALE DI BEA, PRIMA SCISSIONE E SECONDA SCISSIONE.

3.1. Ai termini e condizioni indicati nel presente Accordo:

- (a) i Soci BEA si impegnano a convocare entro il 30 settembre 2026 l'assemblea di BEA per deliberare un aumento di capitale destinato alla sottoscrizione dei Soci BZA, determinato per importo e sovrapprezzo dalla Perizia, nonché l'adozione del nuovo statuto della stessa BEA in testo conforme all'Allegato 8.1. *i*);
 - (b) restando inteso che l'assenza di un accordo vincolante e non revocabile per l'uscita dal capitale sociale di BEA Gestioni del socio privato Comef non consentirà l'avvio della procedura di fusione di cui al successivo articolo 4, BEA farà del suo meglio affinché, entro il 31 maggio 2026, vengano sottoscritti gli accordi definitivi vincolanti e non revocabili che regoleranno l'uscita di Comef dalla compagine sociale di BEA Gestioni contestualmente alla data di efficacia della Fusione.
- 3.2. I Soci BZA si impegnano, alla data dell'assemblea di cui al precedente articolo 3.1.(a), a sottoscrivere l'Aumento di Capitale mediante Conferimento delle Partecipazioni, restando espressamente inteso che, prima di tale sottoscrizione, le Parti dovranno aver raggiunto degli accordi in relazione alla composizione e individuazione degli organi sociali della Società Holding, Società Operativa Acqua e Società Operativa Rifiuti, nonché degli organi di controllo analogo sulla base di quanto stabilito dai successivi Articoli 10 e 11.
- 3.3. Alla data dell'assemblea di cui al precedente articolo 3.1(a), le Parti si impegnano a far sì che:
- (a) sia validamente tenuta un'assemblea dei Soci BEA che prenda atto della sottoscrizione dell'Aumento di Capitale da parte dei Soci BZA nelle modalità di cui al precedente articolo 3.2.;
 - (b) sia validamente tenuta un'assemblea della Società Operativa Acqua che deliberi l'adozione del nuovo statuto della Società Operativa Acqua in un testo conforme a quello dell'Allegato 8.1 *(ii)*);
 - (c) gli organi amministrativi della Società Holding, della Società Operativa Acqua e della Società Operativa Rifiuti, ciascuno per quanto di propria competenza, provvedano:
 - (i) all'approvazione e al conseguente deposito presso il competente registro delle imprese dei progetti di Prima Scissione e Seconda Scissione, fermo restando quanto previsto dagli articoli 5.2. e 5.3 in merito sulle possibili operazioni da realizzarsi quali alternative della Prima Scissione e della Seconda Scissione;
 - (ii) alla convocazione, entro il 30 settembre 2026, delle rispettive assemblee per l'approvazione dei progetti di Prima Scissione e Seconda Scissione, fermo restando quanto previsto dai successivi articoli 5.2. e 5.3..

ART. 4 – FUSIONE.

- 4.1. Successivamente all'esecuzione del Conferimento delle Partecipazioni di cui al precedente articolo 3 e al perfezionamento della Prima Scissione (e/o dell'Apporto) e Seconda Scissione, le Parti si impegnano, ciascuna per quanto di propria competenza, a realizzare la Fusione.
- 4.2. Ai fini di quanto previsto dal precedente articolo 4.1., le Parti si impegnano a far sì che, subordinatamente al completamento dell'Aumento di Capitale, della Prima Scissione (e/o dell'Apporto) e della Seconda Scissione, oltre che al verificarsi delle Condizioni Sospensive di cui al successivo articolo 7.1.(b), gli organi amministrativi della Società Operativa Acqua e della Società Operativa Rifiuti provvedano, ciascuno per quanto di propria competenza:
- (i) alla redazione e al deposito presso il competente registro delle imprese di un progetto di fusione per incorporazione della Società Operativa Rifiuti nella Società Operativa Acqua;

- (ii) alla convocazione delle rispettive assemblee per l'approvazione del progetto di fusione di cui alla precedente lettera (i);
 - (iii) all'esecuzione dell'atto di fusione decorsi i termini previsti ai sensi dell'art. 2503 c.c..
- 4.3. Le Parti convengono sull'opportunità di procedere all'individuazione di una nuova denominazione sociale, in maniera coordinata tra Società Holding e Società Operativa Acqua, che traduca e sintetizzi la storia, l'esperienza e l'immagine delle società di cui entrambe, in misura paritaria, costituiscono l'evoluzione; le Parti adotteranno altresì, nella descrizione dell'Operazione, un piano comunicativo verso gli utenti e gli stakeholders coerente con i principi di questo articolo 4.3..

ART. 5 – MODALITÀ ESECUTIVE DELL' OPERAZIONE E MODIFICHE PER IL CASO DI ADESIONE PARZIALE DEI SOCI BZA.

- 5.1. Qualora tutti i soci di BZA aderiscano all'Accordo Quadro e, per l'effetto, all'esito dell'Aumento di Capitale, BEA Gestioni e BZA siano partecipate dall'unico socio BEA, ai sensi dell'art. 2505 c.c. alla Prima Scissione, alla Seconda Scissione e alla Fusione non si applicheranno le disposizioni de: - l'art. 2501-*ter* c.c. numeri 3), 4) e 5);
- gli artt. 2501-*quinquies* e 2501-*sexies* c.c.;
 - l'art. 2501-*quater* c.c., per rinuncia espressa dell'unico socio BEA.
- 5.2. Nel caso in cui si realizzino le condizioni sospensive dell'articolo 7.1.(a) e, tuttavia, non aderiscano all'Accordo Quadro tutti i Soci BZA, le Parti concordano le seguenti modifiche ai fini del perfezionamento dell'Operazione:
- (i) la Seconda Scissione non sarà eseguita e il Ramo d'Azienda Amministrazione sarà trasferito da BZA a BEA mediante l'atto di Cessione del Ramo, verso un corrispettivo pari al valore contabile netto del ramo stesso;
 - (ii) data la mancanza dei presupposti di cui all'articolo 2505 c.c., la Fusione sarà eseguita secondo i seguenti principi:
 - il progetto di fusione conterrà tutti gli elementi di cui all'articolo 2501-*ter* c.c. (ivi inclusi il rapporto di cambio e le modalità di assegnazione delle azioni o quote);
 - si applicherà integralmente la disciplina di cui agli articoli 2501-*quater*, 2501-*quinquies*, 2501-*sexies* c.c..
- 5.3. Le Parti si danno atto che, successivamente alla sottoscrizione del presente Accordo, valuteranno in buona fede, anche in vista di un contenimento dei costi complessivi dell'Operazione, di non eseguire la Prima Scissione ma attuare comunque il trasferimento del Ramo d'Azienda Smaltimento da BEA a BEA Gestioni mediante l'Apporto.

ART. 6 – NOMINA ESPERTO INDIPENDENTE. CRITERI DI REDAZIONE DELLE PERIZIE.

- 6.1. Con la stipula del presente Accordo Quadro, BZA e BEA, e ove necessario i Soci BZA, si impegnano ad ottenere una perizia da parte di un Esperto Indipendente, ai sensi dell'art. 2343 *ter* comma 2 lett. b), incaricato di:
- (i) attestare il valore delle Partecipazioni BZA;
 - (ii) attestare il valore di BEA e quindi quello di BEA Gestioni;

- (iii) e, ove necessario, determinare il valore di concambio di BZA e BEA Gestioni nell'ambito delle operazioni di Scissione e Fusione, nell'ipotesi in cui il Conferimento delle Partecipazioni non sia sottoscritto ed eseguito da tutti i Soci BZA;

il tutto coerentemente con l'importo dell'Aumento di Capitale, previsto, per valore nominale e sovrapprezzo, dai Consigli di amministrazione di BEA e BZA sulla scorta delle valutazioni dei rispettivi advisors finanziari (di seguito "**Perizia**").

- 6.2. Resta inteso che sarà richiesto all'Esperto Indipendente, per quanto applicabili, di adottare i medesimi criteri, ovvero criteri omogenei, di valutazione per tutte le operazioni estimative di cui al precedente articolo 6.1..
- 6.3. Le Parti definiranno in buona fede le modalità di nomina dell'Esperto indipendente e procederanno al deposito della relativa istanza nel minor termine possibile compatibile con le modalità di presentazione.
- 6.4. Con l'adesione al presente Accordo Quadro gli Enti Soci si impegnano ad accettare le valutazioni di cui alla Perizia.
- 6.5. Le Parti concordano che il presente obbligo non è sospensivamente condizionato ai sensi del successivo articolo 7.

ART. 7 – CONDIZIONI SOSPENSIVE.

7.1. Le Parti si danno atto che, salvo quanto diversamente previsto dal presente Accordo Quadro:

- (a) gli obblighi di esecuzione dell'Aumento di Capitale, della Prima Scissione (e/o dell'Apporto) e della Seconda Scissione sono sospensivamente condizionati al verificarsi, entro e non oltre il 30 settembre 2026 ("**Termine Finale**"), delle condizioni sospensive di seguito indicate:
 - (i) l'ottenimento, da parte di BZA, della rinuncia di Banca Popolare di Sondrio S.p.A., Banca di Credito Cooperativo di Carate Brianza Società Cooperativa, Banca Europea per gli Investimenti (BEI) e Factorit S.p.A. nonché, da parte di BEA, della rinuncia di Banca di Credito Cooperativo di Carate Brianza Società Cooperativa, MPS Capital Services Banca per le Imprese S.p.A. e Banco Desio, a ogni diritto di risoluzione, recesso, decadenza dal beneficio del termine o modifica dei termini e condizioni dei rispettivi contratti di finanziamento in conseguenza del perfezionamento dell'Operazione o di parte di essa;
 - (ii) l'adesione all'Accordo Quadro dei Soci BZA che rappresentino almeno il 66% del capitale sociale di BZA;
 - (iii) l'adesione all'Accordo Quadro dei Soci BEA che rappresentino almeno il 66% del capitale sociale di BEA;
 - (iv) il parere positivo dell'EGA al compimento dell'Operazione.
- (b) gli obblighi di esecuzione della Fusione sono sospensivamente condizionati al verificarsi, entro e non oltre il 31 dicembre 2027 ("**Termine Finale Fusione**"), delle condizioni sospensive di seguito indicate:
 - (i) l'uscita di Comef dalla compagine sociale della Società Operativa Rifiuti, mediante recesso e/o esclusione e/o acquisto delle azioni da parte di BEA sulla base di quanto stabilito dagli accordi che saranno sottoscritti ai sensi del precedente articolo 3.1(b);

- (ii) l'avvenuta adozione - da parte di un numero di Enti Soci che rappresentino una percentuale del fatturato derivante dai servizi di teleriscaldamento e/o di recupero di materia ed energia da rifiuti solidi urbani, attualmente affidati a BEA Gestioni S.p.A., che sia almeno pari all'80% (ottanta per cento) rispetto a quello risultante dall'ultimo bilancio approvato al momento della sottoscrizione del presente Accordo - delle deliberazioni di affidamento diretto del servizio secondo il modello dell'*in house providing* alla società risultante dalla fusione e l'acquisto della piena e definitiva efficacia di tali affidamenti per decorso dei termini di legge e l'esaurimento dei mezzi di impugnazione;
 - (iii) l'ottenimento, da parte di BZA, della rinuncia di Banca Popolare di Sondrio S.p.A., Banca di Credito Cooperativo di Carate Brianza Società Cooperativa, Banca Europea per gli Investimenti (BEI) e Factorit S.p.A. nonché, da parte di BEA, della rinuncia di Banca di Credito Cooperativo di Carate Brianza Società Cooperativa, MPS Capital Services Banca per le Imprese S.p.A. e Banco Desio, a ogni diritto di risoluzione, recesso, decadenza dal beneficio del termine o modifica dei termini e condizioni dei rispettivi contratti di finanziamento in conseguenza del perfezionamento della Fusione.
- 7.2. Le Parti si danno reciprocamente atto che le condizioni sospensive di cui ai precedenti articoli 7.1.(a) e 7.1.(b) sono poste nell'interesse degli Enti Soci e, pertanto, potranno essere rinunciate, in tutto o in parte, esclusivamente dalla maggioranza degli Enti Soci che abbiano aderito entro i rispettivi termini finali (calcolata sulla base del capitale sociale aderente all'Accordo Quadro, rispettivamente, in BEA e BZA).
- 7.3. Qualora le condizioni sospensive di cui al precedente articolo 7.1.(a) non dovessero verificarsi entro il Termine Finale, il Termine Finale stesso potrà essere prorogato a una data successiva previo accordo di tutte le Parti che vi abbiano già aderito.
- 7.4. Qualora le condizioni sospensive di cui al precedente articolo 7.1.(b) non dovessero verificarsi entro il Termine Finale Fusione, il Termine Finale Fusione stesso potrà essere prorogato a una data successiva previo accordo di tutte le Parti che vi abbiano già aderito.

PARTE II GOVERNANCE DEL NUOVO GRUPPO

ART. 8 – STRUTTURA DELLA GOVERNANCE DEL NUOVO GRUPPO.

8.1. Le Parti si impegnano a fare in modo che

- (a) all'esito del perfezionamento dell'Aumento di Capitale:
 - (i) la Società Holding e la Società Operativa Acqua siano rette rispettivamente da statuti sostanzialmente conformi agli Allegati 8.1. i) e 8.1. ii);
 - (ii) il capitale della Società Holding sia suddiviso in due categorie di azioni, secondo quanto meglio disciplinato al successivo articolo 9;
 - (iii) la Società Holding e la Società Operativa Acqua siano gestite e amministrate secondo i principi di cui agli articoli 10 e 11 del presente Accordo;
 - (iv) la Società Holding e la Società Operativa Acqua siano soggette a controllo analogo secondo quanto meglio disciplinato all'articolo 13 del presente Accordo, anche mediante la costituzione di comitati di controllo il cui funzionamento sarà disciplinato da regolamenti sostanzialmente conformi ai modelli Allegati *sub* 8.1 iv) a) e 8.1. iv) b);

- (v) i Consigli di amministrazione della Società Holding e della Società Operativa Acqua deliberino l'adozione di un regolamento di direzione e coordinamento nel testo di cui all'Allegato 8.1. v), regolamento che sarà esteso alla Società Operativa Unica ad esito della Fusione.

8.2. Le Parti si impegnano a far sì che, nell'ambito delle operazioni di cui al precedente articolo 2, contestualmente alle delibere assembleari di cui al precedente articolo 3.3., le assemblee della Società Holding e della Società Operativa Acqua deliberino la nomina dei componenti degli organi sociali della Società Holding e della Società Operativa Acqua in conformità a quanto previsto agli articoli 10 e 11 del presente Accordo e sulla base di quanto concordato tra le Parti ai sensi del precedente articolo 3.2.

ART. 9 – CATEGORIE DI AZIONI.

9.1. Le Parti concordano che il capitale sociale della Società Holding sarà suddiviso in azioni di categoria A e azioni di categoria B, restando inteso che:

- (i) le Azioni di categoria A saranno riservate alla Provincia di Monza e ai Comuni Soci ricadenti nell'ambito territoriale di detta provincia;
- (ii) le Azioni di categoria B saranno riservate ai Comuni Soci ubicati al di fuori della Provincia di Monza.

9.2. Le Azioni di categoria A saranno dotate dei seguenti poteri e diritti:

- (i) i diritti amministrativi ed economici previsti dal codice civile per le azioni ordinarie;
- (ii) il diritto di voto (a questa categoria esclusivamente riservato)
 - a) sulle operazioni di aggregazione industriale (in qualsiasi forma attuate) con altri operatori ovunque ubicati;
 - b) su ogni e qualsivoglia eventuale deliberazione avente ad oggetto la gestione e l'erogazione del servizio idrico integrato.

9.3. Le Azioni di categoria B saranno dotate dei seguenti poteri e diritti:

- (i) tutti i diritti previsti dal codice civile, ad eccezione dei diritti di cui al precedente articolo 9.2. ii) riservati esclusivamente ai titolari di Azioni di categoria A;
- (ii) il diritto di veto e/o l'autorizzazione al compimento di investimenti e/o disinvestimenti nei relativi territori, anche per iniziative di carattere sociale, culturale e ambientale.

ART. 10 – GOVERNANCE DELLA SOCIETÀ HOLDING.

10.1. Lo Statuto della Società Holding prevederà la competenza assembleare per le seguenti materie:

- (i) tutte le materie previste dal codice civile (ivi inclusa la nomina del collegio sindacale e del revisore);
- (ii) la nomina del Presidente e del Vice Presidente del Consiglio di Amministrazione;
- (iii) la nomina del Presidente del Collegio Sindacale;
- (iv) le operazioni di aggregazione industriale (in qualsiasi forma attuate) con altri operatori ovunque ubicati;

- (v) l'autorizzazione, ai sensi dell'articolo 2364 n. 5) c.c., alle decisioni di costituzione di società, partecipazione a consorzi e altre analoghe forme di stabile aggregazione di imprese, nonché di acquisizione/cessione di partecipazioni e/o interessenze o di scioglimento di e/o recesso da società, consorzi e altre forme di aggregazione stabile di imprese;
- (vi) autorizzazione all'espressione di voto, ai sensi dell'articolo 2364 n. 5) c.c., nelle assemblee della Società Operativa Acqua e Società Operativa Rifiuti che abbiano per oggetto le seguenti materie:
- fusioni e scissioni societarie;
 - modifiche statutarie;
 - scioglimento e liquidazione;
 - operazioni che comportino una sostanziale modifica dell'oggetto sociale o una rilevante modificazione dei diritti dei soci;
 - emissioni di titoli di debito;
 - autorizzazione, ai sensi dell'articolo 2364 n. 5) c.c., alle decisioni di costituzione di società, partecipazione a consorzi e altre analoghe forme di stabile aggregazione di imprese, nonché di acquisizione/cessione di partecipazioni e/o interessenze o di scioglimento di e/o recesso da società, consorzi e altre forme di aggregazione stabile di imprese;
 - operazioni di aggregazione industriale (in qualsiasi forma attuate) con altri operatori ovunque ubicati;
 - su ogni e qualsivoglia eventuale deliberazione riguardante la gestione e l'erogazione del servizio idrico integrato;
 - approvazione, entro il 31 gennaio di ogni anno, del budget dell'esercizio successivo, corredato dal piano relativo agli interventi da realizzare nell'ambito dell'oggetto sociale;
 - approvazione di piani strategici aziendali, ivi incluso il piano d'impresa, nonché eventuali modifiche e/o integrazioni; approvazione di accordi di collaborazione con operatori del settore;
 - compimento di investimenti e/o disinvestimenti nei territori dei soci titolari delle Azioni di categoria B, anche per iniziative di carattere sociale, culturale e ambientale;
 - nomina delle cariche sociali e determinazione dei compensi spettanti agli amministratori, nei limiti stabiliti dall'ordinamento anche con riferimento a eventuali incarichi speciali.

10.2. La Società Holding sarà amministrata da un Consiglio di amministrazione composto da 5 (cinque) membri e

- (i) fermo quanto disciplinato dal precedente articolo 10.1., il Consiglio di amministrazione della Società Holding sarà titolare di ogni potere di gestione ordinaria e straordinaria. Alla competenza collegiale del Consiglio di amministrazione spetterà inoltre la decisione in merito all'esercizio di voto nell'assemblea dei soci delle

società controllate, ad eccezione delle delibere soggette alla autorizzazione della assemblea;

- (ii) nell'ambito del Consiglio di amministrazione, saranno nominati un presidente dotato di deleghe e poteri di gestione e un vicepresidente al quale non saranno affidate deleghe gestionali e che avrà funzioni esclusivamente vicarie.

ART. 11 – GOVERNANCE DELLA SOCIETÀ OPERATIVA ACQUA.

11.1. Lo Statuto della Società Operativa Acqua prevederà la competenza assembleare per le seguenti materie:

- (i) tutte le materie previste dal Codice Civile (ivi inclusa la nomina del Consiglio di Amministrazione, del Collegio Sindacale e la determinazione dei relativi compensi);
- (ii) emissioni di titoli di debito;
- (iii) autorizzazione, ai sensi dell'articolo 2364 n. 5) c.c., alle decisioni di costituzione di società, partecipazione a consorzi e altre analoghe forme di stabile aggregazione di imprese, nonché di acquisizione/cessione di partecipazioni e/o interessenze o di scioglimento di e/o recesso da società, consorzi e altre forme di aggregazione stabile di imprese;
- (iv) designazione di rappresentanti nell'ambito di società controllate e/o partecipate;
- (v) approvazione, entro il 31 gennaio di ogni anno, del budget dell'esercizio successivo, corredato dal piano relativo agli interventi da realizzare nell'ambito dell'oggetto sociale;
- (vi) approvazione di piani strategici aziendali, ivi incluso il piano d'impresa, nonché eventuali modifiche e/o integrazioni; approvazione di accordi di collaborazione con operatori del settore.

11.2. All'esito del perfezionamento dell'Aumento di Capitale, la Società Operativa Acqua sarà amministrata da un consiglio di amministrazione composto da 5 (cinque) membri e

- (i) fermo quanto disciplinato dal precedente articolo 11.1., il consiglio di amministrazione della Società Operativa Acqua sarà titolare di ogni potere di gestione ordinaria e straordinaria, ad eccezione delle delibere soggette alla autorizzazione della assemblea;
- (ii) nell'ambito del consiglio di amministrazione, sarà nominato un presidente dotato di deleghe e poteri di gestione e un vicepresidente al quale non saranno affidate deleghe gestionali e che avrà funzioni esclusivamente vicarie.

11.3. Resta inteso che qualora al 31 dicembre 2027 sussistessero comunque le condizioni affinché la Società Operativa Rifiuti possa adottare un modello di gestione *in house* con controllo analogo, non si procederà alla Fusione e la stessa adotterà uno statuto in applicazione delle regole di governance di cui al presente articolo.

ART. 12 – PRINCIPI ORGANIZZATIVI DELLA SOCIETÀ HOLDING, DELLA SOCIETÀ OPERATIVA ACQUA E DELLA SOCIETÀ OPERATIVA RIFIUTI.

12.1. Le parti concordano che la Società Holding, la Società Operativa Acqua e, ad esito della Fusione, la Società Operativa Unica saranno amministrate e gestite secondo i criteri di cui all'art. 16 del d.lgs. n. 175/16 e che, sempre ad esito della Fusione, la Società Operativa Unica

sarà organizzata secondo principi di *unbundling* funzionale diretti a garantire l'efficienza e la trasparenza dei servizi affidati nonché il rispetto dei requisiti posti dalle autorità regolatorie.

- 12.2. La Direzione Generale sarà organizzata nella Società Holding e sovrintenderà anche alle attività operative della Società Operativa Acqua e della Società Operativa Rifiuti (ad esito della Fusione, a tutte le attività della Società Operativa Unica), secondo l'organigramma di cui all'Allegato 12.2.. Tutti i dipendenti del nuovo gruppo con qualifica di dirigente saranno legati da rapporto di lavoro con la Società Holding e risponderanno al Direttore Generale della Holding così da consentire l'esercizio delle funzioni di tale carica come sopra previste.

ART. 13 – DISCIPLINA DEL CONTROLLO ANALOGO.

- 13.1. Coerentemente con la disciplina dell'art. 16 del d.lgs. n. 175/16, la Società Holding, la Società Operativa Acqua e, nella sola ipotesi di cui al precedente articolo 11.3 la Società Operativa Rifiuti, saranno amministrate secondo i principi del c.d. controllo analogo. A tal fine, gli statuti della Società Holding e della Società Operativa Acqua dovranno prevedere, per ciascuna società, la costituzione di un comitato ("**Comitato per il Controllo Analogo**"), nell'ipotesi in cui la Società Operativa Acqua si trovi ad erogare servizi ad essa affidati, secondo lo schema dell'in-house "verticale" o di quello "a cascata", diversi dal servizio idrico integrato, saranno istituiti uno o più sottocomitati di controllo analogo (i "**Sottocomitati**") destinati all'esercizio del controllo analogo per ciascuno dei servizi affidati diversi dal servizio idrico.
- 13.2. Il funzionamento, la nomina dei suoi componenti e le materie di competenza dei Comitati per il Controllo Analogo e dei Sottocomitati saranno regolati da appositi regolamenti, conformi ai modelli allegati sub 8.1. iv) a) e 8.1. iv) b), che costituiranno parte integrante degli statuti della Società Holding e della Società Operativa Acqua.
- 13.3. Ciascun Comitato sarà composto da un massimo di 15 (quindici) membri, di cui 1 (uno) nominato dalla Provincia di Monza e fino a 14 (quattordici) membri eletti dagli Enti Soci secondo criteri che saranno definiti da apposito regolamento tenendo conto delle esigenze di rappresentatività demografica e territoriale.
- I Sottocomitati saranno invece composti da un massimo di 7 (sette) membri, di cui un (1) componente in rappresentanza della Provincia e fino a 6 (sei) membri nominati dai soli Comuni secondo criteri che saranno definiti da apposito regolamento tenendo conto delle esigenze di rappresentatività demografica e territoriale.
- Ai Sottocomitati parteciperanno esclusivamente i rappresentanti degli Enti Soci e degli altri enti affidatari dei servizi oggetto del controllo analogo.
- 13.4. I Sottocomitati esprimeranno parere, su richiesta del Comitato per il Controllo Analogo, ogniqualvolta il Comitato per il Controllo Analogo debba esprimersi in termini vincolanti su una questione che riguardi uno dei servizi affidati dagli Enti Soci, anche indiretti, che quel Sottocomitato abbia istituito.

PARTE III CLAUSOLE FINALI

ART. 14 – ADESIONE DEGLI ENTI SOCI.

- 14.1. Il presente Accordo Quadro è aperto all'adesione dei Soci BZA e dei Soci BEA ai sensi dell'art. 1332 c.c..
- 14.2. L'adesione dovrà avvenire in forma scritta secondo il modello di cui all'Allegato 14.2. e dovrà essere inviata mediante posta elettronica certificata all'indirizzo di BZA e BEA, secondo quanto indicato all'articolo 17 del presente Accordo.
- 14.3. Successivamente alla chiusura del processo di adesione, BZA e BEA trasmetteranno rispettivamente ai Soci BZA e ai Soci BEA l'elenco completo degli Enti Soci con i relativi recapiti per le comunicazioni contrattuali.

ART. 15 – DURATA.

- 15.1. Ferme le condizioni sospensive di cui all'articolo 7 del presente Accordo, il medesimo avrà efficacia dalla data di sottoscrizione.
- 15.2. Le previsioni di cui agli articoli 8, 9, 10, 11 e 12, avranno efficacia sino al termine del quinto anno dal completamento dell'Operazione. Salva disdetta di una delle Parti inviata in forma scritta con 3 (tre) mesi di preavviso, alla scadenza del periodo quinquennale l'efficacia delle predette previsioni si intenderà prorogata per un ulteriore quinquennio.

ART. 16 – RISERVATEZZA.

- 16.1. Ciascuna delle Parti, per i 2 (due) anni successivi alla data di sottoscrizione, salvo ove diversamente stabilito per iscritto dalle Parti, manterrà la più stretta confidenzialità in merito al presente Accordo Quadro, ai suoi contenuti, alla sua stipula, nonché in merito alle informazioni relative a BEA, BEA Gestioni e/o BZA, che avrà ricevute in virtù dell'Accordo Quadro e/o nel corso della sua esecuzione (tutte le predette informazioni, le “**Informazioni Confidenziali**”) e farà sì che tutti i propri amministratori, le collegate, i dirigenti, i dipendenti, gli agenti, i consulenti e i rappresentanti facciano altrettanto, tranne laddove tali informazioni *(i)* siano o diventino di dominio pubblico non per colpa della Parte divulgante, *(ii)* siano altrimenti a disposizione della Parte divulgante senza limitazioni o senza la violazione di accordi di riservatezza, *(iii)* debbano essere divulgate perché richieste da un'Autorità o ai sensi di disposizioni di legge, regolamenti di borsa o norme contabili vigenti, o *(iv)* siano comunicate alle collegate, agli amministratori, ai dirigenti, ai dipendenti, agli agenti, ai consulenti, agli investitori o ai rappresentanti della Parte divulgante (a condizione che tale Parte sia responsabile di fare in modo che tali Persone ne mantengano la riservatezza) o alla Parte divulgante e a qualsiasi banca o ad altri prestatori o co-investitori (a condizione che tale Parte sia responsabile di fare in modo che tali Persone, banche e prestatori ne mantengano la riservatezza).

ART. 17 – COMUNICAZIONI.

- 17.1. Qualsiasi comunicazione o notifica richiesta o consentita dalle disposizioni contenute nel presente Accordo sarà eseguita per iscritto, in lingua italiana, e si intenderà validamente effettuata in caso di spedizione a mezzo lettera raccomandata con avviso di ricevimento, corriere o posta elettronica certificata, al ricevimento della stessa, sempre che tali comunicazioni o notifiche siano indirizzate come segue:

i) se a BEA:

Brianza Energia Ambiente S.p.A.

Via Gaetana Agnesi, 272

(20832) Desio (MB)

Alla c.a. del Direttore Generale: dott. Alberto Cambiaghi

E-mail: segreteria.generale@beabrianza.it

PEC: segreteria.beabrianza@pec.it

ii) se a BEA Gestioni:

Bea Gestioni S.p.A.

Via Gaetana Agnesi, 272

(20832) Desio (MB)

Alla c.a. del Direttore Generale: dott. Alberto Cambiaghi

E-mail: segreteria.generale@beabrianza.it

PEC: beagestionispa@legalmail.it

iii) se a BZA:

Brianzacque S.r.l.

Viale Enrico Fermi, 105

(20900) Monza (MB)

Alla c.a. del Presidente: Enrico Boerci

E-mail: presidenza@brianzacque.it

PEC: brianzacque@legalmail.it

iv) se agli Enti Soci, agli indirizzi indicati all'Allegato 17 ovvero al diverso indirizzo da essi indicato al momento dell'adesione.

ART. 18 – LEGGE REGOLATRICE.

18.1. Il presente Accordo è regolato e governato dalla legge italiana.

ART. 19 – FORO ESCLUSIVO.

19.1. Tutte le controversie derivanti dal presente Accordo o sorte in relazione allo stesso, ivi incluse questioni inerenti alla sua esistenza, validità, interpretazione, esecuzione, inadempimento, saranno devolute alla competenza esclusiva del Foro di Milano, con esclusione di ogni altro foro concorrente o alternativo.

Allegati:

Allegato 1 – Consistenza del Ramo d'Azienda Amministrazione;

Allegato 2 – Consistenza del Ramo d'Azienda Smaltimento;

Allegato 8.1. *ì*) – Statuto della Società Holding;

Allegato 8.1. *ii*) – Statuto della Società Operativa Acqua;
Allegato 8.1. *iv*) a) – Regolamento Comitato Controllo Analogo Società Holding;
Allegato 8.1. *iv*) b) - Regolamento Comitato Controllo Analogo Società Operativa Acqua;
Allegato 8.1. *v*) – Regolamento di direzione e coordinamento;
Allegato 12.2. – Organigramma funzionale di gruppo;
Allegato 14.2. – Modello di dichiarazione di adesione degli Enti Soci;
Allegato 17 – Elenco indirizzi Enti Soci.

Brianzacque S.r.l.

Nome: Enrico Boerci

Brianza Energia Ambiente S.p.A.

Nome: Mario Carlo Novara

Bea Gestioni S.p.A.

Nome: Giuliano Ghezzi

ALLEGATO 1

CONSISTENZA DEL RAMO D'AZIENDA AMMINISTRAZIONE

DEFINIZIONE RAMO D'AZIENDA AMMINISTRATIVO E ORGANI DI STAFF DEL FUTURO GRUPPO PUBBLICO COSTITUITO DA

BEA – BRIANZACQUE

PREMESSA

Le assemblee dei soci di Brianzacque e Bea tenutesi nel 2024, con il voto unanime dei Presenti, hanno dato mandato per definire un progetto di aggregazione nel settore idrico e ambientale, tra le società, totalmente pubbliche, BEA e Brianzacque, verificando anche l'interesse di altre società pubbliche della Provincia di Monza e Brianza e delle Province contigue, per costituire un polo aggregativo nel settore idrico e ambientale, finalizzato al superamento delle parcellizzazioni del servizio e al raggiungimento di efficienze ambientali ed economico finanziarie.

Nella seconda metà del 2024 e nel corso del 2025 il consiglio di Amministrazione delle società BEA e Brianzacque hanno intrapreso un percorso di verifica della costituzione del nuovo Gruppo pubblico individuando i consulenti e elaborando il proprio piano industriale al 2029.

Contemporaneamente a queste attività i legali e gli advisor, hanno assistito le due società a definire tutti i documenti necessari per presentare ai soci le diverse fasi dell'aggregazione.

Attualmente i documenti sono in fase di verifica finale e dovrebbero permettere alle due società di analizzarli nei rispettivi Consigli per la loro approvazione.

L'operazione di aggregazione che permetterà la costituzione del nuovo Gruppo Pubblico viene di seguito rappresentata.

PRIMA FASE: L'ENUCLEAZIONE DELLA NUOVA *HOLDING*

Il primo passo dell'aggregazione prevede di far evolvere BEA verso il modello della *holding* di partecipazioni. In tale ottica, i comuni soci di BA conferiranno le relative partecipazioni in BEA (attualmente società patrimoniale e detentrica del 90% delle quote di BEA Gestione), secondo il seguente schema:

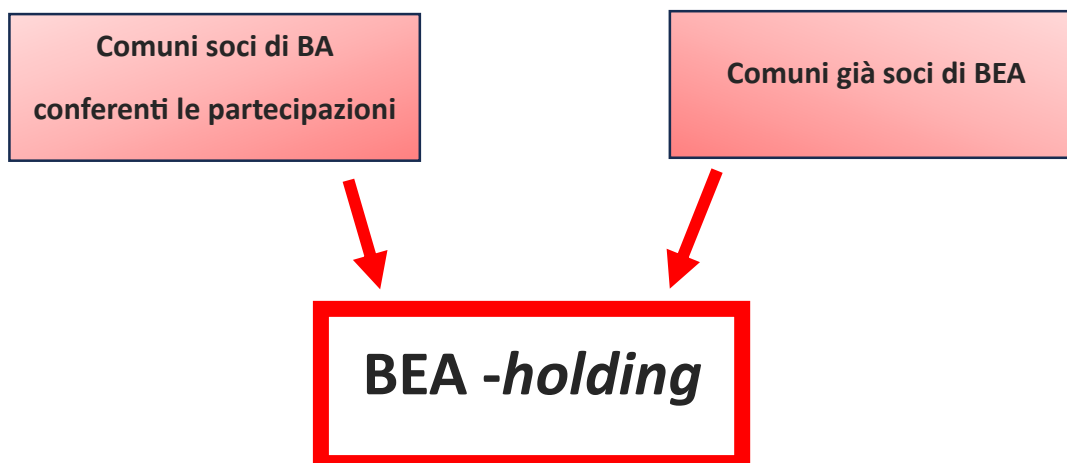

LA SECONDA FASE: LA CREAZIONE DI UN VEICOLO OPERATIVO COMUNE

All'esito del conferimento delle partecipazioni di BA in BEA da parte della provincia di Monza e Brianza e degli enti locali, quest'ultima, nella qualità di *holding* del nuovo gruppo, deterrà l'intero capitale sociale di BA (ad esito dei conferimenti disposti dai comuni soci); e, subordinatamente all'uscita del socio privato Comef S.r.l. della compagine di Bea Gestioni S.p.A. («**BEA Gestioni**»), (Figura A). Al fine di garantire, nel tempo, il mantenimento del rapporto virtuoso «80/20» (previsto, quale condizione di operatività dell'*in house providing*, dall'art. 16, c. 3, d.lg. n. 175/16), ridurre i costi gestionali e favorire l'efficientamento delle risorse, la seconda fase dell'operazione passerà attraverso la fusione di BEA Gestioni in Brianzacque e permetterà la formazione del Nuovo veicolo operativo. (Figura B).



Figura A

FIGURA B

La costituzione del nuovo Gruppo determinerà anche la revisione dell'organizzazione delle due società; la Holding (ex BEA) sarà una holding pura che oltre ad occuparsi delle strategie del Gruppo, dovrà gestire tutte le attività amministrative e di staff del costituendo Gruppo, procedendo al trasferimento della proprietà del termovalizzatore e degli altri impianti, compreso la rete di teleriscaldamento nel suo complesso, a BEA Gestione che, tramite fusione, diventerà parte integrante del nuovo veicolo operativo. Con l'ingresso dei soci di Brianzacque nel capitale sociale di BEA, tramite apporto delle partecipazioni di Brianzacque, anche quest'ultima dovrà procedere allo scorporo del ramo amministrativo e di staff in favore della Holding.

DEFINIZIONE DEL RAMO D'AZIENDA AMMINISTRATIVO E DI STAFF

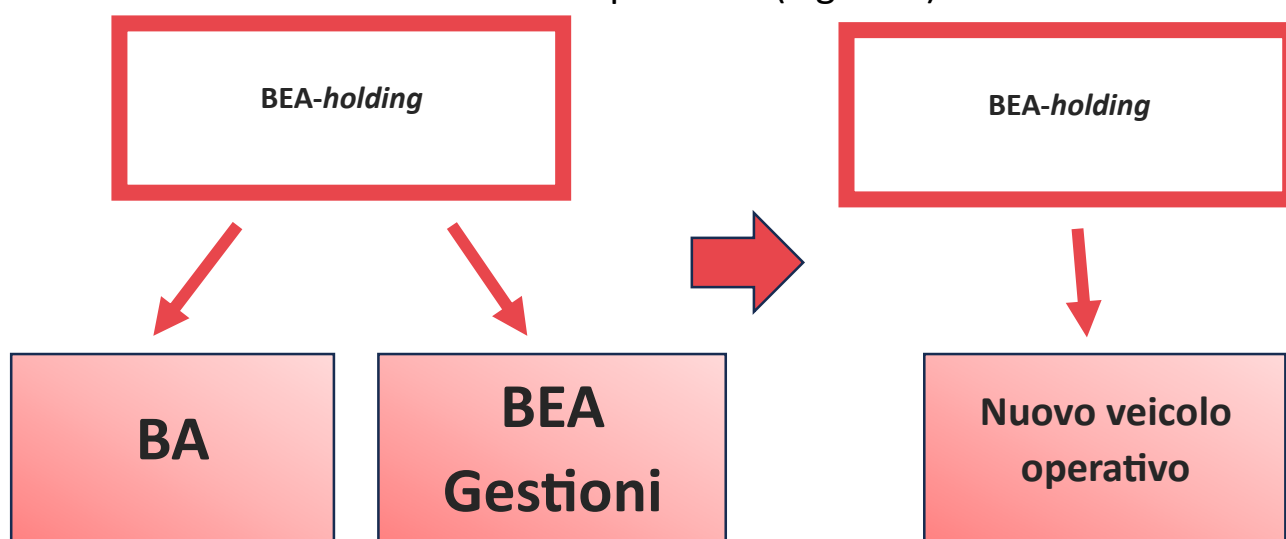
Per definire il ramo d'azienda che Brianzacque dovrà trasferire basta far analizzare il documento di Direzione e Coordinamento che così recita:

Sezione III

Articolo 1. I servizi centralizzati

9.1. La Holding metterà a disposizione le proprie risorse e strutture al fine di erogare i seguenti servizi centralizzati:

a) Contabilità e finanza:

aa) Amministrazione, contabilità e fiscale:

- i) contabilizzazione della fatturazione attiva ai clienti, ricezione e contabilizzazione della fatturazione passiva dai fornitori;
- ii) tenuta e gestione della prima nota, della contabilità generale e analitica;
- iii) gestione operativa dei conti correnti bancari, degli incassi dai clienti e dei pagamenti ai fornitori;
- iv) gestione della contabilità industriale in regime di unbundling e relativa reportistica mensile;

- v) predisposizione dei bilanci civilistici delle Società Aderenti e, ove richiesto dalla legge o deliberato su base volontaria, del bilancio consolidato;
- vi) supporto in materia fiscale e adempimento dei relativi obblighi;
- vii) interazione e predisposizione dei documenti per la revisione dei conti volontaria e/o legale.

bb) Finanza, tesoreria, rapporti con le banche, gestione del credito:

- i) predisposizione dei piani finanziari consolidati annuali e pluriennali, monitoraggio della struttura finanziaria, proponendo, ove necessario, interventi di ottimizzazione oppure operazioni per il soddisfacimento del fabbisogno finanziario;
- ii) valutazione preventiva e istruzione, anche a supporto della Holding, di operazioni di finanza straordinaria, fusioni e acquisizioni e altre operazioni straordinarie;
- iii) servizio tesoreria, gestione del credito verso i clienti;
- iv) gestione operativa degli anticipi a valere sulle linee di credito;
- v) gestione dei rapporti con i finanziatori e gli istituti di credito e negoziazione delle condizioni e dei costi.

cc) Verifica di fattibilità dei nuovi investimenti e controllo di gestione:

- i) verifica dei business plan relativi agli investimenti proposti dalle Società Aderenti;
- ii) predisposizione dei budget annuali o infrannuali;
- iii) controllo mensile dell'andamento gestionale, attraverso un sistema di reporting interno dalle Società Aderenti volto a garantire l'informativa previsionale e di consuntivo sulla gestione economica, finanziaria e patrimoniale del Gruppo e sullo stato di avanzamento dei progetti di investimento;
- iv) individuazione degli standard minimi di redditività e sostenibilità finanziaria delle commesse attive.

dd) Segreteria societaria:

- i) gestione e coordinamento degli atti e degli adempimenti della segreteria societaria;
- ii) redazione dei verbali dei Consigli di amministrazione, delle assemblee e dei comitati di controllo analogo;
- iii) gestione dei servizi di spedizione mediante posta o corriere.

b) Affari legali e assicurativi:

aa) area legale e regulatory;

- i) gestione coordinamento delle richieste di assistenza legale esterna;
- ii) individuazione di eventuali consulenti legali esterni;
- iii) attivazione di un canale informativo periodico per assicurare ai vertici aziendali adeguata conoscenza sullo stato delle vertenze;
- iv) supporto alle singole unità organizzative per le necessità che dovessero nascere in fase di contrattazione, per l'adeguamento a situazioni nuove e non previste dalla contrattualistica standard ricorrente;
- v) supporto consulenziale in materia legale alle società che ne facessero richiesta;
- vi) supporto alla Segreteria societaria nella gestione dei rapporti con le autorità amministrative e di vigilanza per quanto attiene alle comunicazioni societarie obbligatorie;
- vii) predisposizione e aggiornamento del modello di organizzazione gestione e controllo ex d.lgs. 231/2001, curando i flussi informativi nei confronti degli Organismi di Valutazione;
- viii) monitoraggio della compliance delle attività aziendali alle normative vigenti;

- ix) gestione degli aspetti legali legati ad operazioni di natura straordinaria (fusioni, acquisizioni, scissioni, cessioni di ramo d'azienda, joint ventures etc.).
- x) gestione degli aspetti regolatori relativi al settore idrico integrato

bb) area assicurativa e gestione del rischio:

- i) definizione e presidio delle diverse attività di risk management, mediante la identificazione, misurazione, mitigazione e reportistica dei rischi operativi;
- ii) monitoraggio delle azioni di mitigazione dei rischi operativi;
- iii) gestione dei servizi assicurativi, ivi incluse, a titolo esemplificativo, le attività di approvvigionamento e gestione delle polizze, dei servizi di brokeraggio assicurativo, delle coperture puntuali, della denuncia dei sinistri.

c) Gestione risorse umane:

- i) gestione delle selezioni per l'assunzione di personale;
- ii) supporto alla definizione delle politiche di formazione del personale;
- iii) gestione del contenzioso con i dipendenti;
- iv) gestione delle pratiche amministrative e degli adempimenti contributivi fiscali e assicurativi relativi al personale;
- v) gestione dei fornitori di servizi esterni nelle aree elaborazione paghe e giuslavoristica, nell'area formazione, nelle aree reclutamento e sviluppo;
- vi) gestione delle relazioni sindacali e negoziazione dei contratti collettivi aziendali.

d) Acquisti e Appalti:

- i) gestione del processo di pianificazione degli acquisti per le Società Aderenti;

- ii) redazione dei bandi di gara sulla base dei capitolati speciali elaborati dagli uffici tecnici, pubblicazione e gestione delle gare d'appalto sino alla loro aggiudicazione ed alla stipula del contratto;
- iii) predisposizione dei modelli contrattuali da adottare;
- iv) supporto giuridico alla gestione della fase esecutiva dei contratti;
- v) gestione degli acquisti per tutte le Società Aderenti, anche tramite procedure di affidamento diretto;
- vi) selezione, qualifica e valutazione dei fornitori, gestione dell'Albo Fornitori.

e) Marketing e comunicazione interna ed esterna:

- i) progettazione e realizzazione di piani di marketing e di comunicazione;
- ii) attuazione di progetti di comunicazione istituzionale nonché partecipazione ad eventi che richiedono una rappresentanza di natura istituzionale;
- iii) gestione delle iniziative di marketing strategico, definizione della strategia di segmentazione e dei target di mercato, del posizionamento sui mercati Italia ed estero, nonché individuazione di opportunità e minacce di mercato;
- iv) gestione della comunicazione finanziaria e di sostenibilità;
- v) progettazione, realizzazione e gestione di siti web e profili social, gestione dei rapporti con i media.

f) Business maintenance & development:

- i) individuazione di nuove opportunità di sviluppo commerciale, anche attraverso lo studio del mercato di riferimento, l'analisi del profilo ideale delle aziende di interesse commerciale;
- ii) realizzazione dei nuovi progetti di business, anche mediante il coordinamento della ricerca di nuovi clienti, la valutazione

dell'impatto sulla gestione dell'impresa, la strutturazione delle offerte commerciali e la definizione delle condizioni contrattuali.

- iii) gestione della fatturazione attiva ai clienti.
- iv) gestione degli sportelli front office.
- v) gestione attività del back office e del call center clienti.

g) Innovation management, servizi ICT e gestione big data:

- i) definizione delle strategie e del piano di sviluppo ICT/big data management;
- ii) gestione degli investimenti e degli acquisti ICT/big data management (server, storage, rete, software e sistemi di gestione);
- iii) scelta delle soluzioni hardware e software da adottare e loro installazione;
- iv) gestione dei servizi ICT/big data management a sostegno dei processi interni;
- v) gestione dei servizi ICT/big data management a sostegno dello sviluppo strategico dei singoli settori di business;
- vi) gestione dell'innovazione, dell'open innovation e della ricerca e sviluppo;
- vii) gestione degli account utente dei vari sistemi e Active Directory;
- viii) redazione della documentazione tecnica e delle procedure;
- ix) verifica delle procedure di sicurezza informatica (cybersecurity).

h) Salute, sicurezza e tutela dell'ambiente:

- i) predisposizione delle linee guida in materia di salute, sicurezza sul luogo di lavoro e tutela dell'ambiente, sovrintendendone l'implementazione;

- ii) coordinamento delle attività dirette al rispetto delle normative vigenti in materia di salute, sicurezza e ambiente, diffusione di una cultura della sicurezza attraverso le procedure aziendali ed eventuali nuove iniziative.

l) real estate management

- i) erogazione dei servizi di facility management (pulizie, accoglienza e reception, gestione utenze, etc.);

9.2. Tutti i servizi centralizzati potranno essere erogati, a discrezione della Holding, direttamente o mediante esternalizzazione a società e/o consulenti terzi.

9.3. In ogni caso, i servizi centralizzati saranno organizzati ed erogati in modo da garantire l'unbundling funzionale e contabile tra i servizi inerenti alla gestione e lo smaltimento dei rifiuti e il servizio idrico integrato o altri eventuali servizi interessati da tale disciplina, nonché, all'interno di quest'ultimo, tra i relativi comparti, il tutto nel rispetto delle disposizioni regolamentari e di legge nonché delle indicazioni e prescrizioni delle autorità indipendenti.

9.4. I servizi centralizzati saranno regolati da specifici contratti di service con le società Aderenti, con indicazione dei corrispettivi e/o i criteri di ripartizione dei costi assunti da Holding, conformemente agli obblighi regolatori del settore di riferimento.

Partendo da quanto sopra definito è necessario trasferire alla holding tutto il personale, gli impianti e le attrezzature necessarie per lo svolgimento delle dette attività in capo a Brianzacque in modo da integrarle con le strutture della holding e realizzare una gestione accentrata ed efficiente del Gruppo stesso.

In particolare è opportuno trasferire tutti gli impianti, beni e attrezzature con particolar riferimento:

- tutte le attività immateriali legate alle attività accentrate nella holding,

- all'hardware e al software posseduto da Brianzacque, nella situazione contabile esistente, perché verrà gestito da apposita unità operativa che verrà organizzata nella holding.
- Arredi e attrezzature delle diverse sedi e sportelli del costituendo gruppo e quindi anche di Brianzacque;
- Parco auto aziendale che verrà gestito dalla capogruppo in modo da uniformare tutti i contratti di acquisto, di utilizzo e di manutenzione;
- Debiti e crediti collegati alle voci sopra indicate
- Tutti i contratti passivi in essere per le voci sopra considerate, contratti che verranno gestiti tramite la Holding;
- Eventuali contratti attivi non collegati ai servizi affidati, se esistenti.

IL PERSONALE

Il personale, attualmente dipendente di Brianzacque, che gestisce le diverse attività sopra accentrate, verrà trasferito alla Holding.

Si tratterà di un trasferimento di ramo d'azienda ai sensi dell'art. 2112 del Codice Civile che stabilisce che, in caso di trasferimento d'azienda, il rapporto di lavoro continua con il nuovo titolare (cessionario), che eredita i contratti dei lavoratori, i quali mantengono tutti i diritti derivanti dal loro contratto. Il trasferimento non è di per sé un motivo valido di licenziamento, e il cedente e il cessionario sono obbligati in solido per tutti i crediti del lavoratore al momento del trasferimento.

Punti chiave dell'articolo 2112 c.c.:

- **Prosecuzione del rapporto di lavoro:**

Il rapporto di lavoro non si estingue ma continua con il nuovo proprietario dell'azienda (cessionario).

- **Mantenimento dei diritti dei lavoratori:**

I lavoratori conservano tutti i diritti derivanti dal loro contratto, come anzianità, livello di inquadramento, retribuzione e ferie maturate.

- **Solidarietà del cedente e cessionario:**

Il cedente (ex datore di lavoro) e il cessionario (nuovo titolare) sono responsabili in solido per tutti i crediti del lavoratore esistenti al momento del trasferimento.

- **Trattamenti economici e normativi:**

Il cessionario deve applicare i trattamenti economici e normativi previsti dai contratti collettivi vigenti alla data del trasferimento, finché questi non scadono.

- **Trasferimento come motivo di licenziamento:**

Il trasferimento d'azienda non costituisce di per sé una giusta causa di licenziamento.

- **Dimissioni del lavoratore:**

Il lavoratore può rassegnare le dimissioni se le sue condizioni di lavoro subiscono una sostanziale modifica nei tre mesi successivi al trasferimento.

- **Trasferimento di ramo d'azienda:**

Le disposizioni dell'art. 2112 si applicano anche al trasferimento di un ramo d'azienda, che è un'articolazione funzionalmente autonoma dell'attività economica.

Trattandosi di un Gruppo verranno trasferiti alla Holding tutti i Dirigenti delle società operative per permettere alla Holding di coprire tutte le varie necessità che dovessero ricorrere nel tempo, utilizzando l'istituto del distacco aziendale.

Chiaramente anche per il trasferimento dei dirigenti sono valide tutte le garanzie dell'art. 2112 come sopra precisato.

Al trasferimento dei dipendenti sarà collegato anche il trasferimento di tutto ciò che riguarda il singolo dipendente, TFR, ferie residue, ratei di tredicesima e quattordicesima, eventuali finanziamenti concessi ai dipendenti, accordi aziendali, etccc.

Gli accordi aziendali, disponendo anche di un unico contratto collettivo di lavoro, ad esclusione dei Dirigenti regolati da apposito contratto, verranno successivamente armonizzati.

Per poter individuare il personale da trasferire è utile partire dall'attuale organigramma di Brianzacque.



ORGANIGRAMMA

AI/20PdG00OrganigrammaRev37
del 30/01/2025

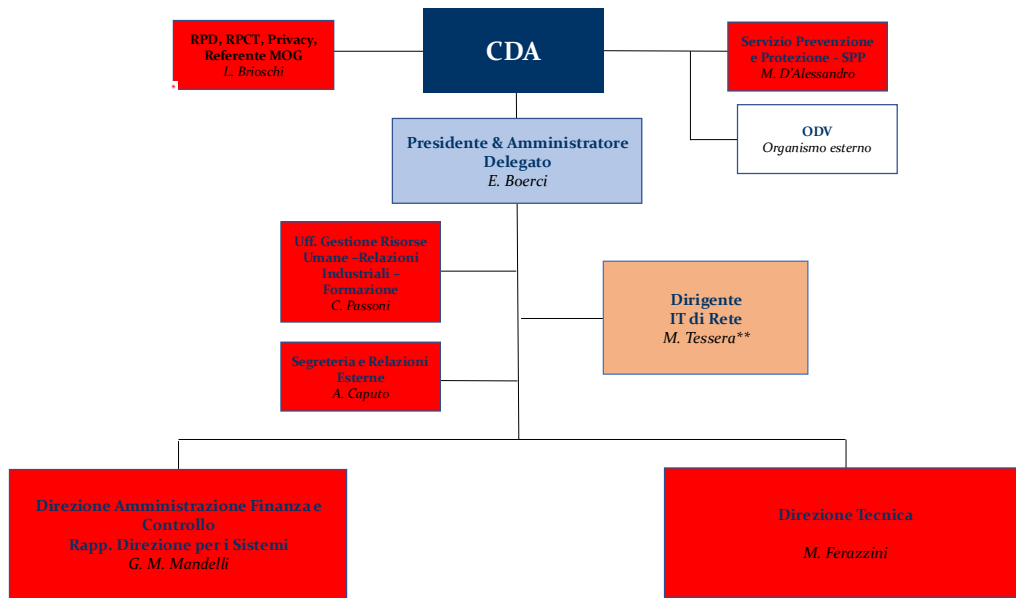

** codatorialità Cap Holding, Alfa



ORGANIGRAMMA

AI/20PdG00OrganigrammaRev37
del 30/01/2025

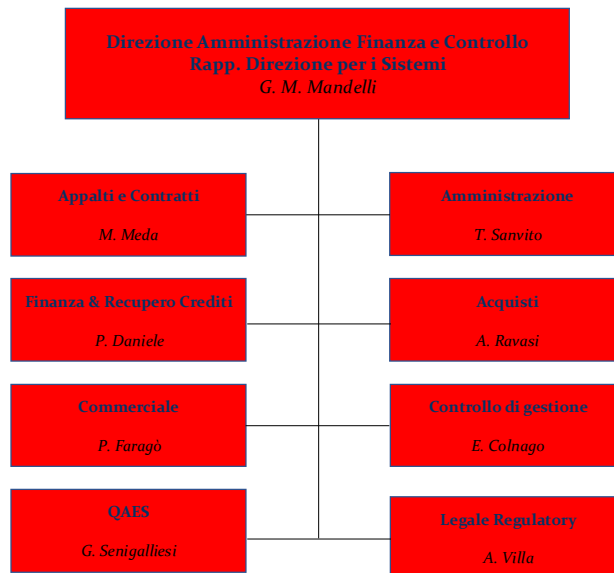

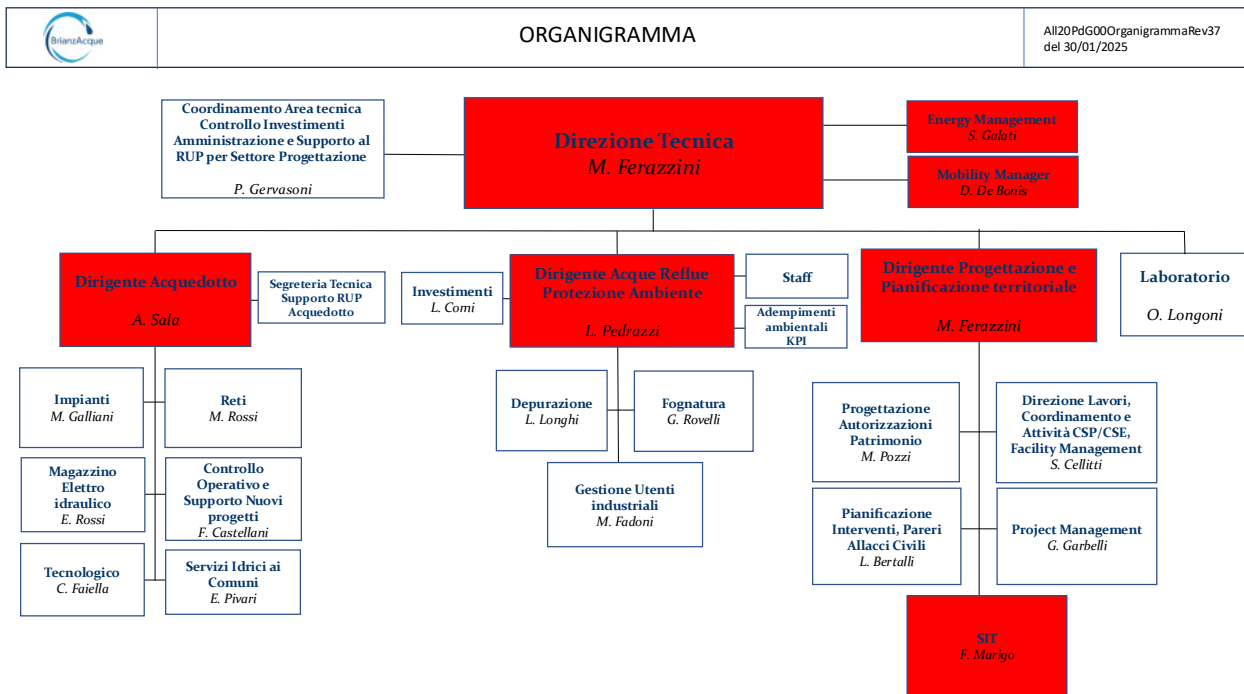

Gli uffici e il personale da trasferire alla futura Holding sono evidenziati in rosso.

Il personale trasferito verrà ricollocato secondo il nuovo organigramma definito per la Holding.

LE SEDI DEL GRUPPO

Le sedi aziendali resteranno di proprietà delle rispettive società, ad esclusione della sede del termovalorizzatore e degli immobili asserviti alla rete di teleriscaldamento che verranno trasferiti in BEA Gestione e quindi nel Nuovo Veicolo Operativo tramite fusione in Brianzacque.

Completato le diverse fasi del processo di aggregazione verrà predisposto apposito studio sull'utilizzo delle sedi finalizzato all'efficientamento delle stesse.

LA GESTIONE FINANZIARIA

Completato il processo di aggregazione verrà stipulato tra la Holding e le società del Gruppo un contratto di "cash pooling" per gestire in maniera accentrata la finanza del Gruppo. Ne conseguirà l'accentramento di tutti i

contratti di conto corrente secondo le finalità proprie della Holding (gestire in modo accentrato la finanza) e la società operativa (gestire i rapporti con la propria clientela).

Particolare attenzione bisognerà porre ai finanziamenti di Brianzacque che dovranno restare nella società operativa in quanto collegati a specifici investimenti, a meno di futuri accordi con gli istituti di credito.

Allegati:

stato patrimoniale al.....

Elenco dei cespiti da trasferire

Dettagli crediti e debiti

Elenco personale da trasferire

Dare	30/06/2025	Avere
2.276.038,59	Immobilizzazioni Immateriali	
308.023,42	Immobilizzazioni Materiali	
233.397,64	Magazzino IT	
	Debiti Vs Personale tredicesima	239.048,91
	Debiti Vs Personale Ferie e Permessi	282.404,47
	Debiti Vs Personale Premio e MBO 2025	312.665,59
	Debiti Vs Personale Welfare 2024	158.637,09
	Fondo TFR	733.188,36
	Debiti Fornitori	1.302.068,08
2.817.459,65	Totale	3.028.012,50
(210.552,85)	netto	

Sottomagazzino

CEDMON

Magazzino Attività

Sì

Articolo	Descrizione	Rev.	Categoria	Metodo di Prod./Acqu	Attività	Stato artic	UDM	Quantità	Costo unita	Valore totale
F25A02000008	Smartphone Samsung X C	00.00		Non pianifi	Acquistare	Active	EUR	18	405,22	7.294
F25A02000009	Iphone 16 PRO		F25.A02	Non pianifi	Acquistare	Active	NR	1	1067,9	1.068
F25A02000010	Telefoni digitali Astra		F25.A02	Non pianifi	Acquistare	Active	NR	3	200	600
F25A02000011	Smartphone Samsung S2		F25.A02	Non pianifi	Acquistare	Active	NR	4	713,65	2.855
F25A02000012	Apple AirPods Pro 2nd Ge		F25.A02	Non pianifi	Acquistare	Active	NR	1	220	220
F25A02000013	Tablet Samsung Galaxy T		F25.A02	Non pianifi	Acquistare	Active	NR	12	599	7.188
F25A03000009	Notebook 13" elite comp		F25.A03	Non pianifi	Acquistare	Active	NR	8	1052	8.416
F25A03000011	Monitor LCD 22" - Acer		F25.A03	Non pianifi	Acquistare	Active	NR	44	105	4.620
F25A03000013	Notebook 15" standard c		F25.A03	Non pianifi	Acquistare	Active	NR	13	1056	13.728
F25A03000019	DOCKING STATION DELL I		F25.A03	Non pianifi	Acquistare	Active	NR	60	154	9.240
F25A03000020	USB-C CHARGING HUB 7 I		F25.A03	Non pianifi	Acquistare	Active	NR	1	24,5	25
F25A03000021	Firewall PALO ALTO Mod		F25.A03	Non pianifi	Acquistare	Active	NR	4	11136,45	44.546
F25A03000022	Firewall PALO ALTO Mod		F25.A03	Non pianifi	Acquistare	Active	NR	6	2613,12	15.679
F25A03000024	UPS da RACK		F25.A03	Non pianifi	Acquistare	Active	NR	2	2715	5.430
F25A03000025	Armadio per apparati di r		F25.A03	Non pianifi	Acquistare	Active	NR	2	1721	3.442
F25A03000026	PAN-PA-1410-UPGRADE_	00.00		Non pianifi	Acquistare	Active	NR	4	4674	18.696
F25A03000027	PAN-PA-440-UPGRADE_U	00.00		Non pianifi	Acquistare	Active	NR	6	632,2	3.793
F25A03000028	PAN-1RU-RACK-KIT-4POS	00.00		Non pianifi	Acquistare	Active	NR	4	1363,19	5.453
F25A03000029	PA-440-RACKTRAY_Rack		F25.A03	Non pianifi	Acquistare	Active	NR	3	1153,98	3.462
F25A03000030	PA-440-IOT-DRDL-3YR-HA		F25.A03	Non pianifi	Acquistare	Active	NR	4	1136,36	4.545
F25A03000031	PAN-SFP-PLUS-SR_SFP+ fr		F25.A03	Non pianifi	Acquistare	Active	NR	8	692,39	5.539
F25A03000032	PAN-1RU-RACK-KIT-4POS	00.00		Non pianifi	Acquistare	Active	NR	2	181,17	362
F25A03000033	switch Brocade		00.00	Non pianifi	Acquistare	Active	NR	4	6225	24.900
F25A03000034	Rialzo notebook con vent		00.00	Non pianifi	Acquistare	Active	NR	5	13	65
F25A03000035	Telecomando per presen		00.00	Non pianifi	Acquistare	Active	NR	1	30	30
F25A03000036	Patchpanel 24 porte		00.00	Non pianifi	Acquistare	Active	NR	15	30	450
F25A03000037	Cavo USB-A USB-C		00.00	Non pianifi	Acquistare	Active	NR	13	10	130
F25A03000038	Adattore USB-C RJ45 ret		00.00	Non pianifi	Acquistare	Active	NR	15	16	240
F25A03000039	Alimentatore 220V con p		00.00	Non pianifi	Acquistare	Active	NR	10	7	70
F25A03000040	Mouse con filo		00.00	Non pianifi	Acquistare	Active	NR	19	5	95

F25A03000041	Mouse wireless	00.00	Non pianifi Acquistare	Active	NR	19	11	209
F25A03000042	Hub duplicatore 7 porte L	00.00	Non pianifi Acquistare	Active	NR	4	19	76
F25A03000043	Sistema Videoconferenza	00.00	Non pianifi Acquistare	Active	NR	1	4606,78	4.607
F25A03000045	Libreria Quantum i3 – 25 F25.A03		Non pianifi Acquistare	Active	NR	1	15500	15.500
F25A03000046	Quantum data cartridge,	00.00	Non pianifi Acquistare	Active	NR	65	100	6.500
F25A03000047	Presa elettrica 6 posizioni	00.00	Non pianifi Acquistare	Active	NR	13	37,6745	490
F25A03000048	Presa elettrica 3 posizioni	00.00	Non pianifi Acquistare	Active	NR	4	34,249	137
F25A03000049	Adattatore per prese	00.00	Non pianifi Acquistare	Active	NR	7	8,402	59
F25A03000050	Batterie gruppo di contin	00.00	Non pianifi Acquistare	Active	NR	16	552,5	8.840
F25A03000051	Switch DLINK serie PROFE	00.00	Non pianifi Acquistare	Active	NR	4	1130	4.520
F25A03000052	Moduli SFP DLINK 1G	00.00	Non pianifi Acquistare	Active	NR	4	50	200
F25A03000053	Patch cord ottiche 50/125	00.00	Non pianifi Acquistare	Active	NR	4	20	80
Sottomagazzino	CEDMON	Totale	233397,6					

Elemento di costo	Saldo
Materiale	233.398
Costi comuni materiale	0
Risorsa	0
Lavorazione presso terzi	0
Costi comuni	0
Totale	233397,64
Totale rapporto	233397,64

Nome Fornitore	Importo	Importo Pagato	Importo Residuo
7Layers S.r.l.	19.237,47	19.237,47	19.237,47
A&P LEGAL STUDIO ALAMIA PIZZI PENALISTI ASSOCIATI	10.213,84	8.603,84	10.213,84
A-ZETA SRL	14,00	14,00	14,00
A.G. BELLAVITE S.R.L.	3.509,00	3.509,00	3.509,00
ASSOCIAZIONE MUSICALE SANTA CECILIA	1.000,00	-	1.000,00
Alps Word srl	27.067,13	27.067,13	27.067,13
Archivi Ambrosiani S.r.l.	2.641,44	2.641,44	2.641,44
Archivi Ambrosiani S.r.l.	22,80	22,80	22,80
Arval Service Lease Italia S.p.A. a socio unico	4,00	4,00	4,00
Arval Service Lease Italia S.p.A. a socio unico	4,00	4,00	4,00
Arval Service Lease Italia S.p.A. a socio unico	2,00	2,00	2,00
Arval Service Lease Italia S.p.A. a socio unico	4,00	4,00	4,00
Arval Service Lease Italia S.p.A. a socio unico	4,00	4,00	4,00
Arval Service Lease Italia S.p.A. a socio unico	(308,07)	-	(308,07)
Arval Service Lease Italia S.p.A. a socio unico	527,83	-	527,83
Arval Service Lease Italia S.p.A. a socio unico	543,66	-	543,66
Arval Service Lease Italia S.p.A. a socio unico	(362,05)	-	(362,05)
Arval Service Lease Italia S.p.A. a socio unico	(396,21)	-	(396,21)
Arval Service Lease Italia S.p.A. a socio unico	196,52	196,52	196,52
Arval Service Lease Italia S.p.A. a socio unico	272,74	272,74	272,74
Arval Service Lease Italia S.p.A. a socio unico	196,52	196,52	196,52
Arval Service Lease Italia S.p.A. a socio unico	318,76	-	318,76
Arval Service Lease Italia S.p.A. a socio unico	(4.626,22)	(4.626,22)	(4.626,22)
Arval Service Lease Italia S.p.A. a socio unico	90,00	90,00	90,00
Arval Service Lease Italia S.p.A. a socio unico	12,95	12,95	12,95
Arval Service Lease Italia S.p.A. a socio unico	317,80	-	317,80
Arval Service Lease Italia S.p.A. a socio unico	257,18	257,18	257,18
Arval Service Lease Italia S.p.A. a socio unico	28,53	28,53	28,53
Arval Service Lease Italia S.p.A. a socio unico	174,67	174,67	174,67
Arval Service Lease Italia S.p.A. a socio unico	156,27	156,27	156,27
Arval Service Lease Italia S.p.A. a socio unico	625,66	625,66	625,66
Arval Service Lease Italia S.p.A. a socio unico	(285,27)	(285,27)	(285,27)
Arval Service Lease Italia S.p.A. a socio unico	(83,12)	-	(83,12)

Arval Service Lease Italia S.p.A. a socio unico	267,54	-	267,54
Arval Service Lease Italia S.p.A. a socio unico	48,61	48,61	48,61
Arval Service Lease Italia S.p.A. a socio unico	495,80	495,80	495,80
Arval Service Lease Italia S.p.A. a socio unico	825,82	-	825,82
Arval Service Lease Italia S.p.A. a socio unico	1.075,00	-	1.075,00
Arval Service Lease Italia S.p.A. a socio unico	6.901,21	6.901,21	6.901,21
Arval Service Lease Italia S.p.A. a socio unico	1,00	-	1,00
Arval Service Lease Italia S.p.A. a socio unico	54,40	54,40	54,40
Arval Service Lease Italia S.p.A. a socio unico	85,09	85,09	85,09
Arval Service Lease Italia S.p.A. a socio unico	34,75	34,75	34,75
Arval Service Lease Italia S.p.A. a socio unico	555,65	555,65	555,65
Arval Service Lease Italia S.p.A. a socio unico	943,92	-	943,92
Arval Service Lease Italia S.p.A. a socio unico	85,74	85,74	85,74
Arval Service Lease Italia S.p.A. a socio unico	85,09	85,09	85,09
Arval Service Lease Italia S.p.A. a socio unico	502,00	502,00	502,00
Arval Service Lease Italia S.p.A. a socio unico	49.640,90	49.640,90	49.640,90
Arval Service Lease Italia S.p.A. a socio unico	2.711,77	2.711,77	2.711,77
Arval Service Lease Italia S.p.A. a socio unico	36,00	36,00	36,00
Arval Service Lease Italia S.p.A. a socio unico	89,09	89,09	89,09
Arval Service Lease Italia S.p.A. a socio unico	298,36	298,36	298,36
Arval Service Lease Italia S.p.A. a socio unico	654,00	654,00	654,00
Arval Service Lease Italia S.p.A. a socio unico	(128,32)	(128,32)	(128,32)
Arval Service Lease Italia S.p.A. a socio unico	(85,09)	(85,09)	(85,09)
Arval Service Lease Italia S.p.A. a socio unico	472,26	472,26	472,26
Arval Service Lease Italia S.p.A. a socio unico	4,00	4,00	4,00
Arval Service Lease Italia S.p.A. a socio unico	1.166,02	1.166,02	1.166,02
Arval Service Lease Italia S.p.A. a socio unico	578,72	578,72	578,72
Arval Service Lease Italia S.p.A. a socio unico	(272,74)	(272,74)	(272,74)
Arval Service Lease Italia S.p.A. a socio unico	49.640,90	49.640,90	49.640,90
Arval Service Lease Italia S.p.A. a socio unico	(1.120,54)	(1.120,54)	(1.120,54)
Arval Service Lease Italia S.p.A. a socio unico	(196,52)	(196,52)	(196,52)
Arval Service Lease Italia S.p.A. a socio unico	(196,52)	(196,52)	(196,52)
Arval Service Lease Italia S.p.A. a socio unico	4,00	4,00	4,00
Avv. Davide Dalla Francesca	19.315,13	16.744,03	19.315,13

BBS SRL	2.600,00	2.600,00	2.600,00
Consorzio Reply Public Sector	20.975,96	20.975,96	20.975,96
Consorzio Reply Public Sector	3.500,00	3.500,00	3.500,00
Consorzio Reply Public Sector	31.705,00	31.705,00	31.705,00
Consorzio Reply Public Sector	24.625,26	24.625,26	24.625,26
Consorzio Reply Public Sector	10.500,00	10.500,00	10.500,00
Crowe Bompani Assurance Services SpA	9.750,00	9.750,00	9.750,00
DAY RISTOSERVICE S.P.A.	2.571,25	2.571,25	2.571,25
DAY RISTOSERVICE S.P.A.	4.218,72	4.218,72	4.218,72
DAY RISTOSERVICE S.P.A.	114,58	114,58	114,58
DAY RISTOSERVICE S.P.A.	48.997,44	48.997,44	48.997,44
DELL SPA	289,97	-	289,97
EDENRED ITALIA S.R.L.	799,24	799,24	799,24
EDENRED ITALIA S.R.L.	343,60	343,60	343,60
EDENRED ITALIA S.R.L.	1.482,14	1.482,14	1.482,14
EDENRED ITALIA S.R.L.	6.941,50	6.941,50	6.941,50
ENEXT SRL	25.305,00	25.305,00	25.305,00
ENEXT SRL	23.505,00	23.505,00	23.505,00
ENNEVOLTE SRL	1.000,00	1.000,00	1.000,00
Engineering Ingegneria Informatica S.p.A.	19.201,85	19.201,85	19.201,85
Engineering Ingegneria Informatica S.p.A.	112.340,82	112.340,82	112.340,82
Engineering Ingegneria Informatica S.p.A.	1.910,90	1.910,90	1.910,90
Engineering Ingegneria Informatica S.p.A.	41.533,65	41.533,65	41.533,65
FASTWEB SPA	2.352,87	2.352,87	2.352,87
FEMAR IMPIANTI SRL	145,50	145,50	145,50
Fire SPA	9.008,00	9.008,00	9.008,00
GIOMA FACILITY MANAGEMENT SRL	6.964,16	6.964,16	6.964,16
GIOMA FACILITY MANAGEMENT SRL	8.270,93	8.270,93	8.270,93
GIOMA FACILITY MANAGEMENT SRL	8.270,93	8.270,93	8.270,93
GIOMA FACILITY MANAGEMENT SRL	6.964,16	6.964,16	6.964,16
GIUFFRIDA CAR SERVICE SRL	60,00	60,00	60,00
GIUFFRIDA CAR SERVICE SRL	150,00	150,00	150,00
GIUSTACCHINI PRINTING SRL	15.586,51	15.586,51	15.586,51
GUIDA MONACI SRL	1.910,00	1.910,00	1.910,00

GUIDA MONACI SRL	4.327,00	4.327,00	4.327,00
HRTOOLS SRLS	4.200,00	4.200,00	4.200,00
INDEED IRELAND OPERATIONS LTD	111,59	111,59	111,59
LCA STUDIO LEGALE	4.173,12	-	4.173,12
LCA STUDIO LEGALE	993,60	-	993,60
Lutech Spa	13.497,61	13.497,61	13.497,61
M.B.S. GROUP Societa' consortile a r.l.	744,80	744,80	744,80
M.B.S. GROUP Societa' consortile a r.l.	54.054,25	54.054,25	54.054,25
M.B.S. GROUP Societa' consortile a r.l.	17.836,00	17.836,00	17.836,00
MCH SRL	652,00	652,00	652,00
MCH SRL	1.298,00	1.298,00	1.298,00
MCH SRL	4,00	4,00	4,00
MONDOFFICE SRL	163,46	163,46	163,46
MONDOFFICE SRL	244,84	244,84	244,84
MONDOFFICE SRL	56,98	56,98	56,98
MONDOFFICE SRL	735,86	735,86	735,86
MONDOFFICE SRL	403,28	403,28	403,28
Monza Brianza News Srl	3.750,00	3.750,00	3.750,00
Namirial S.p.A.	575,00	575,00	575,00
Namirial S.p.A.	10.600,00	10.600,00	10.600,00
ONE TEAM SPA	1.516,80	1.516,80	1.516,80
ORACLE ITALIA SRL A SOCIO UNICO	14.304,84	-	14.304,84
ORACLE ITALIA SRL A SOCIO UNICO	22.066,19	-	22.066,19
OSBORNE CLARKE STUDIO LEGALE	13.956,80	11.756,80	13.956,80
OSBORNE CLARKE STUDIO LEGALE	25.376,00	21.376,00	25.376,00
OSBORNE CLARKE STUDIO LEGALE	12.688,00	10.688,00	12.688,00
OVERIT SPA	18.700,00	18.700,00	18.700,00
PEDUZZI STEFANO	3.900,00	3.900,00	3.900,00
POSTE ITALIANE SPA	13.928,25	13.928,25	13.928,25
POSTE ITALIANE SPA	17,50	17,50	17,50
POSTE ITALIANE SPA	10.632,65	10.632,65	10.632,65
POSTE ITALIANE SPA	14,00	14,00	14,00
POSTE ITALIANE SPA	5,75	5,75	5,75
POSTE ITALIANE SPA	134,27	134,27	134,27

POSTE ITALIANE SPA	11,57	11,57	11,57
POSTE ITALIANE SPA	373,17	373,17	373,17
POSTE ITALIANE SPA	20,59	20,59	20,59
POSTE ITALIANE SPA	202,85	202,85	202,85
POSTE ITALIANE SPA	14.712,02	14.712,02	14.712,02
POSTE ITALIANE SPA	14,00	14,00	14,00
POSTE ITALIANE SPA	10,26	10,26	10,26
POSTE ITALIANE SPA	6,09	6,09	6,09
POSTE ITALIANE SPA	164,97	164,97	164,97
POSTE ITALIANE SPA	11,40	11,40	11,40
POSTE ITALIANE SPA	15.907,15	15.907,15	15.907,15
POSTE ITALIANE SPA	125,60	125,60	125,60
POSTE ITALIANE SPA	63.183,95	63.183,95	63.183,95
POSTE ITALIANE SPA	528,03	528,03	528,03
POSTE ITALIANE SPA	3,21	3,21	3,21
POSTEL SPA	72,08	72,08	72,08
POSTEL SPA	56,02	56,02	56,02
POSTEL SPA	5.082,07	5.082,07	5.082,07
POSTEL SPA	6.961,62	6.961,62	6.961,62
POSTEL SPA	75,68	75,68	75,68
POSTEL SPA	1.967,44	-	1.967,44
POSTEL SPA	165,00	165,00	165,00
POSTEL SPA	6.526,33	6.526,33	6.526,33
POSTEL SPA	362,59	-	362,59
PRICEWATERHOUSECOOPERS SPA	2.499,80	2.499,80	2.499,80
Paolo Giovanni Cabrini	4.502,00	4.502,00	4.502,00
Paolo Giovanni Cabrini	4.138,29	3.543,29	4.138,29
Pubbligaremanagement S.r.l.	760,61	760,61	760,61
RED APPLE INTERNATIONAL SRL	600,00	600,00	600,00
REGISTER SPA	2.518,50	2.518,50	2.518,50
REVO INSURANCE SPA	191.858,65	191.858,65	191.858,65
RINA SERVICES SPA	5.185,00	5.185,00	5.185,00
SAFETY MED SRLS	16.048,00	16.048,00	16.048,00
SALESFORCE.COM ITALY SRL	2.808,30	-	2.808,30

SAVIGEL SRL	8.230,00	8.230,00	8.230,00
SILVIA BONINI	2.631,49	2.216,69	2.631,49
SINERGEST S.R.L.	568,00	568,00	568,00
STAMPASI SRL	4.350,00	4.350,00	4.350,00
TEAMSYSTEM S.P.A.	1.310,00	-	1.310,00
TK Elevator Italia spa	6.600,00	6.600,00	6.600,00
Tecnologie d'Impresa Srl a Socio Unico	370,00	370,00	370,00
Tecnologie d'Impresa Srl a Socio Unico	3.580,00	3.580,00	3.580,00
Tecnologie d'Impresa Srl a Socio Unico	3.175,95	3.175,95	3.175,95
Tecnologie d'Impresa Srl a Socio Unico	3.794,40	3.794,40	3.794,40
Tecnologie d'Impresa Srl a Socio Unico	1.230,00	1.230,00	1.230,00
Tecnologie d'Impresa Srl a Socio Unico	1.080,00	1.080,00	1.080,00
Tecnologie d'Impresa Srl a Socio Unico	560,00	560,00	560,00
Tecnologie d'Impresa Srl a Socio Unico	1.083,50	1.083,50	1.083,50
Tecnologie d'Impresa Srl a Socio Unico	740,00	740,00	740,00
Vodafone Italia S.p.A.	1.334,00	1.334,00	1.334,00
Vodafone Italia S.p.A.	7.300,41	7.300,41	7.300,41
ZUCCHETTI AXESS SPA	1.155,24	1.155,24	1.155,24

1.302.068,08

NB - le condizioni standard di pagamento sono 30/60 giorni di conseguenza alla data orierna i debiti vs fornitori selezionati sono presumibilmente già pagati.

Note
è stata considerata l'ipotesi che il reparto IT venga trasferito nella holding, di conseguenza tutti i software e hardware aziendali vengono trasferiti.

Note
è stata considerata l'ipotesi che il reparto IT venga trasferito nella holding, di conseguenza tutti i software e hardware aziendali vengono trasferiti.

[illegible]

[illegible]

[illegible]

[illegible]

[illegible]

n	Codice Dip			Centro di Costo	Codice	Categoria
1	4			UFF. AMMINISTRAZIONE - INCASSI	320101	I
1	7			UFF. APPROVVIGIONAMENTI	320200	I
1	14			UFF. IT SISTEMI INFORMATICI	399900	I
1	15			UFF. COMMERCIALE - FATTURAZIONE	339900	I
1	16			UFF. SPP SERVIZIO PREVENZIONE PROTEZIONE	340200	Q
1	35			UFF. AMMINISTRAZIONE - INCASSI	320101	I
1	37			UFF. COMMERCIALE - SERVIZIO CLIENTI	339901	I
1	43			UFF. AMMINISTRAZIONE - CONTABILITA'	320100	I
1	52			UFF. COMMERCIALE - FATTURAZIONE	339900	Q
1	54			UFF. COMMERCIALE - SERVIZIO CLIENTI	339901	I
1	63			UFF. COMMERCIALE - FATTURAZIONE	339900	I
1	78			UFF. GRU GESTIONE RISORSE UMANE	389900	I
1	79			UFF. COMMERCIALE - SERVIZIO CLIENTI	339901	I
1	81			UFF. COMMERCIALE - FATTURAZIONE	339900	I
1	85			UFF. AMMINISTRAZIONE - CONTABILITA'	320100	I
1	86			UFF. IT SISTEMI INFORMATICI	399900	I
1	88			UFF. SEGRETERIA	310100	I
1	99			UFF. SEGRETERIA	310100	Q
1	107			UFF. AMMINISTRAZIONE - CONTABILITA'	320100	I
1	110			UFF. FINANZA - RECUPERO CREDITI	320401	I
1	127			UFF. AMMINISTRAZIONE - CONTABILITA'	320100	I
1	137			UFF. AMMINISTRAZIONE - CONTABILITA'	320100	I
1	138			UFF. AMMINISTRAZIONE - CONTABILITA'	320100	Q
1	139			UFF. APPROVVIGIONAMENTI	320200	I
1	143			UFF. SPP SERVIZIO PREVENZIONE PROTEZIONE	340200	I
1	145			UFF. SEGRETERIA	310100	I
1	161			UFF. LEGALE - LEGALE	310200	I
1	165			UFF. GRU GESTIONE RISORSE UMANE	389900	I
1	167			UFF. AMMINISTRAZIONE - INCASSI	320101	I
1	178			UFF. CONTRATTI - APPALTI	310400	I

1	195		UFF. GRU GESTIONE RISORSE UMANE	389900	Q
1	198		UFF. APPROVVIGIONAMENTI	320200	I
1	199		UFF. AMMINISTRAZIONE - CONTABILITA'	320100	I
1	200		UFF. AMMINISTRAZIONE - CONTABILITA'	320100	I
1	201		UFF. QUALITA' AMBIENTE ENERGIA SICUREZZA QAES	340100	I
1	204		UFF. COMMERCIALE - SERVIZIO CLIENTI	339901	I
1	207		UFF. QUALITA' AMBIENTE ENERGIA SICUREZZA QAES	340100	I
1	209		UFF. CONTROLLO DI GESTIONE	320300	I
1	211		UFF. SPP SERVIZIO PREVENZIONE PROTEZIONE	340200	I
1	224		UFF. GRU GESTIONE RISORSE UMANE	389900	I
1	237		UFF. CONTROLLO DI GESTIONE	320300	Q
1	238		UFF. QUALITA' AMBIENTE ENERGIA SICUREZZA QAES	340100	I
1	239		UFF. SPP SERVIZIO PREVENZIONE PROTEZIONE	340200	I
1	240		UFF. DIREZIONE AREA TECNICA	159900	D
1	244		UFF. SIT SERVIZI INFORMATIVI TERRITORIALI	490130	Q
1	247		UFF. SEGRETERIA	310100	I
1	248		UFF. LEGALE - LEGALE	310200	I
1	250		UFF. COMMERCIALE - FATTURAZIONE	339900	I
1	259		UFF. SIT SERVIZI INFORMATIVI TERRITORIALI	490130	I
1	260		UFF. AMMINISTRAZIONE - CONTABILITA'	320100	I
1	271		UFF. IT SISTEMI INFORMATICI	399900	I
1	272		UFF. SEGRETERIA	310100	I
1	279		UFF. SEGRETERIA	310100	I
1	281		UFF. LEGALE - LEGALE	310200	I
1	282		UFF. FINANZA - FINANZA	320400	Q
1	283		UFF. APPROVVIGIONAMENTI	320200	I
1	284		UFF. APPROVVIGIONAMENTI	320200	I
1	289		UFF. FINANZA - FINANZA	320400	I
1	290		UFF. CONTRATTI - APPALTI	310400	Q
1	294		UFF. CONTRATTI - APPALTI	310400	I
1	295		UFF. IT SISTEMI INFORMATICI	399900	I
1	298		UFF. GRU GESTIONE RISORSE UMANE	389900	I
1	302		UFF. SEGRETERIA	310100	I

1	303		UFF. LEGALE - LEGALE	310200	Q
1	305		UFF. FINANZA - RECUPERO CREDITI	320401	I
1	307		UFF. SEGRETERIA	310100	I
1	308		UFF. CONTROLLO DI GESTIONE	320300	I
1	309		UFF. AMMINISTRAZIONE - INCASSI	320101	I
1	312		UFF. CONTROLLO DI GESTIONE	320300	I
1	339		UFF. FINANZA - RECUPERO CREDITI	320401	I
1	341		UFF. LEGALE - REGULATORY	310201	I
1	348		Resp.PRIVACY-Resp.ANTICORRUZIONE	PRVAC0	Q
1	349		UFF. COMMERCIALE - FATTURAZIONE	339900	I
1	354		UFF. IT SISTEMI INFORMATICI	399900	I
1	355		UFF. GRU GESTIONE RISORSE UMANE	389900	I
1	356		UFF. AMMINISTRAZIONE - INCASSI	320101	I
1	357		UFF. SPP SERVIZIO PREVENZIONE PROTEZIONE	340200	I
1	358		UFF. COMMERCIALE - SERVIZIO CLIENTI	339901	I
1	360		UFF. FINANZA - RECUPERO CREDITI	320401	I
1	367		UFF. SIT SERVIZI INFORMATIVI TERRITORIALI	490130	I
1	368		UFF. FINANZA - RECUPERO CREDITI	320401	I
1	389		UFF. IT SISTEMI INFORMATICI	399900	Q
1	395		UFF. COMMERCIALE - SERVIZIO CLIENTI	339901	I
1	397		UFF. APPROVVIGIONAMENTI	320200	I
1	401		UFF. SEGRETERIA	310100	I
1	405		UFF. COMMERCIALE - SERVIZIO CLIENTI	339901	I
1	413		UFF. COMMERCIALE - FATTURAZIONE	339900	I
1	418		UFF. COMMERCIALE - SERVIZIO CLIENTI	339901	I
1	435		UFF. AMMINISTRAZIONE - CONTABILITA'	320100	I
1	436		UFF. SIT SERVIZI INFORMATIVI TERRITORIALI	490130	I
1	437		UFF. SIT SERVIZI INFORMATIVI TERRITORIALI	490130	I
1	438		UFF. AMMINISTRAZIONE - CONTABILITA'	320100	I
1	440		UFF. DIREZIONE AREA AMMINISTRAZIONE FINANZA E CON	369900	D
1	445		UFF. COMMERCIALE - FATTURAZIONE	339900	I
1	458		UFF. STAFF ACQUEDOTTO	120000	D
1	460		UFF. COMMERCIALE - FATTURAZIONE	339900	I

1	464		UFF. COMMERCIALE - SERVIZIO CLIENTI	339901	I
1	468		UFF. COMMERCIALE - FATTURAZIONE	339900	I
1	471		UFF. COMMERCIALE - SERVIZIO CLIENTI	339901	I
1	472		UFF. COMMERCIALE - FATTURAZIONE	339900	I
1	473		UFF. SIT SERVIZI INFORMATIVI TERRITORIALI	490130	I
1	474		UFF. COMMERCIALE - FATTURAZIONE	339900	I
1	475		UFF. SEGRETERIA	310100	I
1	478		UFF. COMMERCIALE - SERVIZIO CLIENTI	339901	I
1	487		UFF. CONTRATTI - APPALTI	310400	I
1	488		UFF. DIREZIONE DEPURAZIONE	210000	D
1	499		UFF. FINANZA - RECUPERO CREDITI	320401	Q
1	503		UFF. GRU GESTIONE RISORSE UMANE	389900	I
1	504		UFF. SEGRETERIA	310100	I
1	511		UFF. LEGALE - REGULATORY	310201	I
1	514		UFF. FINANZA - RECUPERO CREDITI	320401	I
1	523		UFF. LEGALE - LEGALE	310200	I
1	528		UFF. ENERGY MANAGER	490300	Q
1	550		UFF. COMMERCIALE - SERVIZIO CLIENTI	339901	I
1	552		UFF. COMMERCIALE - SERVIZIO CLIENTI	339901	I
1	553		UFF. SEGRETERIA	310100	I
1	556		UFF. DL/CSP-CSE/FACILITY	490140	I
1	559		UFF. FINANZA - FINANZA	320400	I
1	561		UFF. COMMERCIALE - SERVIZIO CLIENTI	339901	I
1	564		UFF. FINANZA - RECUPERO CREDITI	320401	I
1	567		UFF. ENERGY MANAGER	490300	I
1	569		UFF. GRU GESTIONE RISORSE UMANE	389900	I
1	577		UFF. DL/CSP-CSE/FACILITY	490140	I
1	578		UFF. COMMERCIALE - SERVIZIO CLIENTI	339901	I
1	585		UFF. SPP SERVIZIO PREVENZIONE PROTEZIONE	340200	I
1	587		UFF. SEGRETERIA	310100	I
1	592		UFF. SPP SERVIZIO PREVENZIONE PROTEZIONE	340200	I
1	601		UFF. COMMERCIALE - FATTURAZIONE	339900	I

n	Codice Dip	Cognome	Nome				13a EMOLUM.	13a contr.	Ferie EMOLUM	Ferie contr.	Ex-Festività' EMOLUM	Ex-Festività' contr	MBO+Pdr+Retr inc EMOLUM	MBO+Pdr+Retr inc contr	COMPENSI incarichi EMOLUM DIR	COMPENSI incarichi DIR contr.	TFR al 30/06/25 solo AZIENDA+riv	Welfare	Totale Debito	Costo Aziendale
1	4				I		1.498,95	488,52	1.526,81	497,65	347,49	113,42	1.412,99	465,91	-	-	-	3.334,66	9.687,40	64.166,50
1	7				I		1.416,03	461,47	1.759,79	573,58	258,96	84,41	1.297,79	428,85	3.661,98	-	3.661,98	-	9.942,86	62.831,76
1	14				I		1.221,36	346,52	846,77	240,38	225,55	64,14	1.057,48	310,21	4.335,80	-	4.335,80	-	8.648,21	54.459,47
1	15				I		1.322,75	375,47	1.518,96	431,09	240,46	68,11	1.278,65	375,09	-	-	-	3.017,63	8.628,21	59.522,90
1	16				Q		2.297,04	651,89	2.948,52	836,93	422,29	119,76	3.518,27	1.045,57	-	-	-	3.540,00	15.380,27	103.636,99
1	35				I		1.209,90	343,40	1.539,54	437,05	219,95	62,44	1.246,88	365,77	12.863,78	-	12.863,78	-	18.288,71	53.621,65
1	37				I		1.107,72	314,45	692,23	196,39	204,56	58,18	1.141,91	334,97	26,38	-	26,38	-	4.076,79	51.225,55
1	43				I		1.570,80	511,99	895,45	292,01	234,21	76,26	1.370,96	453,03	159,43	-	159,43	-	5.564,14	72.424,23
1	52				Q		3.152,61	1.027,56	2.868,20	934,68	445,37	145,35	3.543,19	1.170,83	-	-	-	3.540,00	16.827,79	130.405,91
1	54				I		1.190,81	338,01	943,10	267,62	219,90	62,44	1.139,20	334,18	3.468,96	-	3.468,96	1.253,12	9.217,34	53.714,74
1	63				I		1.354,99	384,55	1.435,72	407,54	247,47	70,38	1.276,08	374,33	8.483,90	-	8.483,90	-	14.034,96	63.233,60
1	78				I		1.622,87	460,61	1.645,61	467,13	299,70	85,14	1.760,75	516,51	-	-	-	3.540,00	10.398,31	69.524,99
1	79				I		1.258,29	357,02	819,48	232,71	96,29	27,24	1.340,83	393,33	631,52	-	631,52	-	5.156,71	60.419,56
1	81				I		1.556,71	507,43	1.626,62	530,24	283,00	92,23	1.876,70	620,15	11.339,07	-	11.339,07	-	18.432,15	70.575,53
1	85				I		1.206,96	342,55	1.221,27	346,52	216,09	61,30	1.196,28	350,92	1.480,95	-	1.480,95	2.823,22	9.246,06	43.012,19
1	86				I		713,62	232,69	656,18	213,79	103,24	33,89	656,21	216,84	6.256,19	-	6.256,19	721,83	9.804,48	35.726,48
1	88				I		841,82	238,96	781,48	221,64	155,45	44,27	611,10	179,26	527,13	-	527,13	-	3.601,11	36.420,24
1	99				Q		2.092,17	652,45	3.045,16	992,36	415,32	135,25	3.434,56	1.134,93	9.675,52	-	9.675,52	-	21.487,72	96.851,48
1	107				I		1.735,78	565,76	1.971,10	642,35	304,35	89,40	2.004,32	663,32	13.442,11	-	13.442,11	3.540,00	24.968,09	73.537,32
1	110				I		1.304,91	425,30	1.441,81	469,95	160,50	52,47	1.230,78	406,71	6.966,14	-	6.966,14	-	12.458,57	61.094,29
1	127				I		1.043,19	339,91	1.186,85	386,84	185,96	60,62	944,46	312,09	6.510,54	-	6.510,54	1.038,91	12.009,38	47.423,92
1	137				I		1.549,90	505,15	1.762,80	574,56	267,66	87,02	1.252,97	414,04	9.239,61	-	9.239,61	2.957,01	18.610,72	72.708,87
1	138				Q		2.428,63	791,61	2.698,43	879,61	502,65	163,93	3.469,74	1.146,56	12.195,32	-	12.195,32	3.540,00	27.816,48	109.120,16
1	139				I		1.027,06	334,70	1.030,90	336,01	116,12	37,80	1.076,15	355,61	5.669,72	-	5.669,72	-	9.984,07	47.568,26
1	143				I		1.346,40	438,66	1.531,35	499,28	275,73	89,62	1.153,62	381,21	8.265,34	-	8.265,34	-	13.981,21	62.944,81
1	145				I		1.292,80	421,39	350,99	114,39	205,92	67,13	977,14	322,89	2.439,79	-	2.439,79	-	6.192,45	57.126,29
1	161				I		1.234,69	350,49	994,40	282,38	228,00	64,71	1.151,55	337,80	6.040,23	-	6.040,23	-	10.684,25	54.914,95
1	165				I		1.018,44	288,91	1.019,61	289,19	185,14	52,50	974,17	285,77	10.158,91	-	10.158,91	-	14.272,64	49.047,46
1	167				I		-	-	-	-	-	-	-	-	-	-	0,06	-	0,06	-
1	178				I		1.550,18	439,89	1.571,72	446,14	286,27	81,17	1.390,79	407,98	44,84	-	44,84	3.282,26	9.501,24	73.286,69
1	195				Q		2.266,71	738,82	2.512,46	818,99	416,78	135,90	3.504,84	1.158,16	20.004,55	-	20.004,55	3.540,00	35.097,10	107.959,69
1	198				I		1.999,10	567,32	1.950,73	553,69	19,63	5,68	3.104,25	910,62	105,89	-	105,89	-	9.216,91	87.944,32
1	199				I		555,55	157,79	563,39	159,78	102,59	29,23	551,06	161,65	-	-	-	-	2.281,05	25.032,77
1	200				I		1.248,09	354,18	1.248,58	354,47	204,50	58,18	1.104,41	323,97	14.875,47	-	14.875,47	2.606,42	22.378,28	53.806,57
1	201				I		1.394,00	395,62	1.403,07	398,17	257,43	72,94	2.451,42	719,11	14.100,37	-	14.100,37	3.094,94	24.287,07	58.591,93
1	204				I		1.237,22	351,06	1.249,51	354,47	228,47	64,70	1.244,60	365,10	24,52	-	24,52	2.937,26	8.057,31	52.376,72
1	207				I		1.420,23	403,00	798,90	226,75	191,00	54,20	1.343,54	394,12	524,89	-	524,89	3.170,75	8.527,38	59.170,39
1	209				I		1.358,38	456,96	1.354,98	461,59	310,33	101,35	1.858,77	614,23	15.445,21	-	15.445,21	-	22.372,29	89.890,69
1	211				I		1.244,13	353,05	879,34	249,46	176,26	49,95	1.139,20	338,55	7.653,15	-	7.653,15	-	12.083,09	52.578,82
1	224				I		1.325,61	376,32	2.036,35	577,82	244,64	69,53	1.443,06	423,32	-	-	-	3.405,62	9.902,27	60.496,17
1	237				Q		2.305,31	654,16	2.175,91	617,55	430,49	122,04	3.477,65	1.020,15	406,98	-	406,98	1.650,00	12.860,24	104.053,92
1	238				I		1.303,80	370,08	1.343,53	381,14	240,77	68,39	1.466,59	430,22	51,95	-	51,95	3.461,15	9.117,62	51.282,22
1	239				I		1.520,25	431,38	1.359,67	385,68	280,75	79,75	2.315,51	688,13	1.428,48	-	1.428,48	3.540,00	12.029,61	75.556,74
1	240				D		4.750,00	1.224,55	10.603,46	2.733,72	-	-	9.750,00	2.562,30	17.000,00	-	5.594,98	-	58.686,61	234.758,56
1	244				Q		1.850,85	525,31	871,81	247,19	346,56	98,47	1.919,73	570,51	28.303,50	-	28.303,50	-	34.733,93	88.024,52
1	247				I		548,87	155,81	404,78	114,94	101,36	28,66	586,66	172,09	-	-	-	-	2.113,17	27.055,22
1	248				I		1.127,57	320,13	1.507,17	427,69	172,04	48,81	1.105,55	324,31	-	-	-	-	5.033,27	49.362,80
1	250				I		1.417,92	402,43	1.608,10	456,64	257,77	73,23	1.305,00	382,81	12.871,25	-	12.871,25	-	18.775,15	64.607,66
1	259				I		814,15	231,01	825,32	234,13	150,35	42,85	746,36	218,94	-	-	-	1.761,42	5.024,53	34.180,16
1	260				I		1.115,88	316,72	838,19	238,11	205,27	58,46	1.210,69	355,15	-	-	-	-	4.338,48	49.639,57
1	271				I		1.607,21	523,72	1.827,79	595,74	329,14	107,22	1.879,46	621,06	0,11	-	0,11	3.540,00	11.031,45	69.908,08
1	272				I		1.441,99	469,95	1.639,89	534,15	295,31	96,14	1.163,07	384,33	2.713,79	-	2.713,79	2.744,83	11.483,45	66.058,31
1	279				I		944,70	307,98	1.074,63	350,34	193,46	62,90	845,73	279,47	4.941,68	-	4.941,68	1.995,91	10.996,79	40.822,43
1	281				I		1.479,48	482,01	1.683,22	548,49	302,97	98,75	1.586,14	524,13	12.264,61	-	12.264,61	1.650,00	20.619,81	64.965,39
1	282				Q		2.821,34	919,36	3.206,21	1.044,84	583,07	190,00	3.500,06	1.156,58	0,55	-	0,55	-	13.422,01	128.171,52
1	283				I		932,57	264,79	988,26	280,39	172,22	48,82	949,54	278,54	2.206,15	-	2.206,15	2.240,91	8.362,19	40.341,89
1	284				I		1.220,31	346,24	1.117,27	317,00	(115,31)	(32,64)	1.302,06	381,95	1.320,59	-	1.320,59	-	5.857,47	55.641,80
1	289				I		1.476,28	481,03	1.679,08	547,19	310,33	98,75	1.310,76	423,13	3.147,83	-	3.147,83	3.093,39	12.569,78	71.855,40
1	290				Q		1.812,47	590,53	2.047,11	667,12	371,18	121,23	3.143,28	1.038,68	5.554,91	-	5.554,91	3.540,00	18.886,51	86.746,86
1	294				I		1.670,83	544,58	1.900,75	619,53	246,32	80,50	1.424,52	470,73	3.145,43	-	3.145,43	-	10.103,19	81.530,88
1	295				I		1.886,85	614,97	1.746,30	569,35	239,08	77,89	1.699,98	561,75	10.317,92	-	10.317,92	-	17.714,10	84.047,83
1	298				I		1.906,94	621,49	2.169,57	707,21	390,53	113,27	1.881,46	621,72	11.238,79	-	11.238,79	3.540,00	23.204,81	87.386,30
1	302				I		1.336,90	435,73	1.473,31	480,05	226,23	73,65	1.224,28	40						

n	Codice Dip	Cognome	Nome			13a EMOLUM.	13a contr.	Ferie EMOLUM	Ferie contr.	Ex-Festività' EMOLUM	Ex-Festività' contr	MBO+Pdr+Ret r lnc EMOLUM	MBO+Pdr+Retr lnc contr.	COMPENSI incarichi EMOLUM DIR	COMPENSI incarichi DIR contr.	TFR al 30/06/25 solo AZIENDA+riv	Welfare	Totale Debito	Costo Aziendale
1	395				I	1.296,01	422,37	1.430,58	466,36	388,80	126,78	1.259,02	415,04	-	-	-	-	5.805,96	55.817,98
1	397				I	1.400,64	456,59	1.467,40	478,42	451,89	147,30	1.218,61	402,68	-	-	9.112,25	2.875,91	18.011,69	62.260,37
1	401				I	1.299,90	423,67	1.498,08	488,20	419,39	136,88	1.187,90	392,54	-	-	26.752,21	-	32.598,77	60.796,48
1	405				I	1.141,01	323,82	872,36	247,48	193,90	55,06	946,93	281,41	-	-	925,98	-	4.987,95	51.561,02
1	413				I	1.136,45	322,40	1.115,35	316,43	209,86	59,60	1.038,26	308,55	-	-	533,70	-	5.040,60	51.664,91
1	418				I	1.131,85	321,26	827,54	234,70	32,67	9,09	1.134,39	332,77	-	-	-	-	4.024,27	47.308,47
1	435				I	1.179,14	334,60	1.174,76	333,46	217,75	61,87	1.289,36	378,23	-	-	-	3.042,90	8.012,07	52.666,14
1	436				I	1.231,89	349,64	1.248,71	354,19	227,50	64,71	1.338,42	397,75	-	-	-	-	5.212,81	57.319,32
1	437				I	1.179,14	334,60	1.195,52	339,42	217,76	61,86	1.323,06	393,19	-	-	-	3.122,42	8.166,97	48.813,06
1	438				I	1.179,14	334,60	1.195,37	339,43	217,75	61,58	1.289,36	378,23	-	-	-	-	4.995,46	59.652,32
1	440				D	4.500,00	1.160,10	5.178,46	1.334,89	-	-	9.950,00	2.614,86	5.000,00	1.314,00	-	-	31.052,31	207.038,08
1	445				I	1.419,36	402,71	1.429,90	405,55	262,12	74,36	1.427,45	418,74	-	-	-	-	5.840,19	70.002,44
1	458				D	3.076,92	793,25	3.671,01	946,38	-	-	7.462,50	1.961,15	-	-	-	-	17.911,21	140.819,55
1	460				I	1.294,36	367,24	1.304,28	370,36	239,03	67,82	1.472,42	431,93	-	-	-	773,02	6.320,46	67.260,19
1	464				I	1.179,14	334,60	1.195,65	339,43	217,74	61,86	1.340,83	393,33	-	-	-	-	5.062,58	57.759,06
1	468				I	1.107,51	314,45	1.072,88	304,52	204,52	57,90	1.259,02	369,33	-	-	-	660,99	5.351,12	52.451,45
1	471				I	1.179,14	334,60	970,70	275,57	(166,77)	(47,39)	1.340,83	393,33	-	-	-	-	4.280,01	59.998,77
1	472				I	1.107,51	314,45	1.094,77	310,76	204,53	57,90	1.259,02	369,33	-	-	-	2.971,29	7.689,56	45.279,58
1	473				I	1.179,14	334,60	1.195,37	339,14	(29,79)	(8,52)	1.177,39	349,90	-	-	-	618,13	5.155,36	50.339,56
1	474				I	1.107,51	314,45	1.098,09	311,62	204,52	58,18	1.259,02	369,33	-	-	-	-	4.722,72	50.452,51
1	475				I	1.510,16	428,54	1.487,55	422,01	278,88	79,18	1.847,24	541,88	-	-	-	3.540,00	10.135,44	67.850,55
1	478				I	673,08	191,00	675,24	191,85	124,29	35,19	693,88	203,54	-	-	-	1.637,55	4.425,62	26.600,55
1	487				I	1.410,16	400,16	1.419,45	402,71	260,41	74,07	1.552,48	455,41	-	-	-	-	5.974,85	65.543,79
1	488				D	3.076,92	793,25	7.102,96	1.831,15	-	-	7.312,50	1.921,73	-	-	-	-	22.038,51	144.246,39
1	499				Q	1.901,94	539,79	1.825,64	518,22	351,24	99,90	3.160,84	927,22	-	-	-	-	9.324,78	90.232,00
1	503				I	1.269,14	360,14	1.305,28	370,64	39,52	11,35	1.415,21	415,15	-	-	-	3.339,91	8.526,34	38.206,09
1	504				I	1.294,36	367,24	1.312,49	372,35	239,03	67,83	1.411,66	414,10	-	-	-	3.331,52	8.810,59	60.394,65
1	511				I	1.179,14	276,95	1.195,65	280,94	217,74	50,97	1.313,50	385,31	-	-	-	-	4.900,19	55.061,19
1	514				I	1.179,14	185,81	954,33	150,35	217,75	34,36	1.259,57	369,49	-	-	-	-	4.350,80	47.795,82
1	523				I	1.294,36	367,24	967,44	274,72	239,02	67,83	1.442,41	423,12	-	-	-	3.404,09	8.480,23	55.318,88
1	528				Q	2.143,67	608,47	2.199,89	624,36	400,65	113,80	2.600,30	772,76	-	-	-	-	9.463,90	101.873,89
1	550				I	1.036,47	294,02	198,48	56,47	191,40	54,20	1.155,40	338,93	-	-	-	2.726,74	6.052,11	47.195,41
1	552				I	1.036,47	294,02	976,64	276,99	191,40	54,21	1.177,88	345,53	-	-	-	2.779,81	7.132,95	50.507,07
1	553				I	1.179,14	334,60	987,23	280,11	132,75	37,75	1.285,49	377,09	-	-	-	-	4.614,17	56.595,98
1	556				I	1.179,14	334,60	1.143,97	324,67	139,66	39,73	1.279,31	380,19	-	-	-	3.019,18	7.840,45	57.017,63
1	559				I	1.107,51	329,96	634,83	188,80	204,52	61,05	1.216,36	356,81	-	-	-	2.870,62	6.970,47	49.644,97
1	561				I	1.036,47	294,02	1.025,55	291,18	191,40	54,21	1.164,39	341,57	-	-	-	-	4.398,79	44.636,95
1	564				I	1.179,14	334,60	1.145,71	324,95	217,75	61,86	1.175,82	344,92	-	-	-	-	4.784,75	53.244,47
1	567				I	1.179,14	334,60	455,50	129,41	217,56	61,87	1.075,01	319,47	-	-	-	-	3.772,56	54.253,16
1	569				I	1.179,14	334,60	1.148,64	326,08	217,76	61,87	985,57	289,11	-	-	-	-	4.542,77	58.861,72
1	577				I	1.177,50	334,32	1.193,77	338,86	217,45	61,58	1.218,50	362,12	-	-	-	-	4.904,10	53.018,02
1	578				I	1.036,47	294,02	1.007,38	286,07	191,40	54,49	1.075,00	315,35	-	-	-	-	4.260,18	43.843,79
1	585				I	608,79	119,55	280,43	54,97	112,42	21,99	631,00	185,10	-	-	-	-	2.014,25	22.655,35
1	587				I	1.600,01	454,08	1.661,90	471,68	295,47	83,72	1.766,01	518,05	-	-	-	-	6.850,92	72.305,68
1	592				I	589,57	167,44	383,82	108,97	108,88	30,93	917,25	272,59	-	-	-	-	2.579,45	38.783,27
1	601				I	-	-	-	-	-	-	-	-	-	-	-	-	-	14.305,61
						184.498,22	54.550,69	189.558,21	55.850,32	28.444,10	8.551,84	218.931,48	65.952,51	22.000,00	5.781,60	733.188,36	158.637,09	1.725.944,42	8.413.459,36

Note:
14ma no accantonamento 30/6
Premio+Mbo+Dir preso la metà di quanto erogato nel 2025 ed applicato contribuzione (non è stata considerata l'eventuale destinazione a welfare)
Tfr accantonato solo AZ al 30/6 con rivalutazione presunta ed al lordo dell'imposta sostitutiva
Su Accantonetri 13/te/perm non applicazione Inail
Cdc indicato quello comunicato da elenco Mandelli

Totale 127 dipendenti

Fornitore Ragione Sociale	Numero F	P.IVA	Importo Ricevuto	Importo fatturato (al netto IVA)	Stato Pag	DATA PRIMA RICEZIONE
ERYMA CONSULTING SRL (EX NOCASH SRL)	1001111	5642400963	14.100,00	14.100,00	Sì	20/01/2023
NV GROUP S.R.L.	1002023	2789990922	10.750,00	10.750,00	Sì	10/07/2025
QLIKTECH ITALY SRL	1004604	8378990967	23.100,00	23.100,00	Parziale	27/09/2024
OQLAB SRL	1004771	7894480727	7.222,50	7.222,50	Sì	16/01/2025
REINDEX SRL	1003851	5232160753	11.100,00	11.100,00	Sì	26/06/2025
PLURIMEDIA SRL	1000370	3835650106	6.300,00	5.400,00	Parziale	03/04/2025
NV GROUP S.R.L.	1002023	2789990922	-	-	NO	
SAFETY JOB SRL SB	1005155	4216230161	2.802,00	2.802,00	Parziale	16/07/2025
TIM - TELECOM ITALIA SPA	1001034	488410010	198,00	99,00	Sì	27/08/2025
Net4market - CSAméd S.r.l.	1000905	2362600344	8.125,00	8.125,00	NO	31/08/2025
INAZ SRL	1001050	5026960962	16.500,00	16.500,00	NO	31/07/2025
FAR NETWORKS SRL	1004224	5313430968	-	-	NO	
ENEXT SRL	1003944	7039380485	-	-	NO	
FAR NETWORKS SRL	1004224	5313430968	-	-	NO	
M.P.IMPIANTI S.R.L. A SOCIO UNICO	1000471	3352570968	2.911,17	2.911,17	Sì	09/03/2022
SALESFORCE.COM ITALY SRL	1003696	4959160963	338.542,60	338.542,60	Sì	14/06/2022
TEAMSYSTEM S.P.A.	1001879	1035310414	3.557,37	3.557,37	Parziale	19/12/2022
Vodafone Italia S.p.A.	1001039	8539010010	140.706,51	140.706,51	Parziale	21/11/2022
SALESFORCE.COM ITALY SRL	1003696	4959160963	27.263,08	27.263,08	Sì	31/08/2023
RTI ATLANTICA DIGITAL - GEST IOT	1004116	669580557	387.648,10	354.100,12	Sì	18/12/2023
SISTEMI TERRITORIALI SRL	1004185		129.057,88	129.057,88	Sì	14/11/2024
Lutech Spa	1002536	2824320176	831.573,40	804.889,89	Parziale	30/10/2023
FASTWEB SPA	1001708	12878470157	32.655,53	32.655,53	Parziale	16/10/2024
CHEMWATCH - UCORP PTY LTD	1004400	38062768094	5.038,20	5.038,20	Sì	30/07/2024
ENEXT SRL	1003944	7039380485	241.155,00	241.155,00	Parziale	14/11/2024
7Layers S.r.l.	1001023	6225550489	222.700,38	187.709,31	Parziale	31/12/2024
CAP HOLDING SPA	1001140	13187590156	282.067,32	75.801,46	Sì	31/12/2024
telbe engineering srl	1001035	2504080967	2.920,00	2.920,00	Parziale	31/12/2024
PLURIMEDIA SRL	1000370	3835650106	26.985,00	24.200,00	Parziale	17/02/2025
Consorzio Reply Public Sector	1000993		192.647,61	176.823,63	Parziale	31/01/2025
OVERIT SPA	1003162	1391460936	183.896,01	183.896,02	Parziale	05/03/2025
Engineering Ingegneria Informatica S.p.A.	1001028	5724831002	394.247,87	394.247,87	Parziale	23/04/2025
TIM - TELECOM ITALIA SPA	1001034	488410010	233.057,88	233.057,88	Sì	31/03/2025
Consorzio Reply Public Sector	1000993		31.500,00	28.000,00	Parziale	29/04/2025
SALESFORCE.COM ITALY SRL	1003696	4959160963	2.808,30	-	NO	15/05/2025
COSMOTECHE 2 SRL	1005305	4028730135	98,00	-	NO	22/07/2025

al 30/6/2025 non esistono crediti relativi al ramo

ALLEGATO 2

CONSISTENZA DEL RAMO D'AZIENDA SMALTIMENTO

stato patrimoniale al 30/06/2025

Voce/Conto	stato patrimoniale BEA	ramo d'azienda smaltimento	holding	quadratura
ATTIVO				
10. - Capitale sociale ancora da versare	0,00	0,00	0,00	0,00
10.10 - capitale sociale ancora da versare	0,00	0,00	0,00	0,00
10.10.01 - **	0,00	0,00	0,00	0,00
15. - Immobilizzazioni	63.765.809,06	60.757.608,17	3.008.200,89	63.765.809,06
15.10 - Immateriali	2.319.398,49	2.273.344,57	46.053,92	2.319.398,49
15.10.01 - Costi impianto e ampliamento	2.319.398,49	2.273.344,57	46.053,92	2.319.398,49
1510100001 - Costi di impianto e di ampliamento	17.498,47	17.151,02	347,45	17.498,47
1510300001 - Brevetti, marchi,software e diritti	135.744,35	133.049,01	2.695,34	135.744,35
1510500001 - Immobilizz.immateriali in corso	267.725,99	262.410,03	5.315,96	267.725,99
1510600001 - Immobilizzazioni immateriali -Altre	1.898.429,68	1.860.734,51	37.695,17	1.898.429,68
15.20 - Materiali	59.628.722,21	58.444.735,71	1.183.986,50	59.628.722,21
15.20.01 - Terreni	5.079.150,43	4.509.030,76	570.119,67	5.079.150,43
1520100001 - Terreni	3.771.614,51	3.348.261,89	423.352,62	3.771.614,51
1520100002 - Terreni c/rivalutazione DL 185/2008	1.307.535,92	1.160.768,87	146.767,05	1.307.535,92
15.20.02 - Fabbricati industriali	5.423.898,76	4.815.082,11	608.816,65	5.423.898,76
1520200001 - Edifici	9.745.347,30	8.651.460,78	1.093.886,52	9.745.347,30
1520200002 - Edifici c/rivalutazione DL 185/2008	2.495.111,98	2.215.043,01	280.068,97	2.495.111,98
1520800001 - F.do amm. edifici	-5.581.787,52	-4.955.248,32	-626.539,20	-5.581.787,52
1520800002 - F.do amm.edifici c/rival.DL185/08	-1.234.773,00	-1.096.173,37	-138.599,63	-1.234.773,00
15.20.03 - Fabbricati civili	1.811.358,35	1.811.358,35	0,00	1.811.358,35
1520210001 - Edifici TLRS	2.045.317,98	2.045.317,98	0,00	2.045.317,98
1520210002 - Edifici TLRS c/rivalutazione DL 185/08	166.673,09	166.673,09	0,00	166.673,09

1520810001 - F.do amm. fabbricati TLRS	-318.149,97	-318.149,97	0,00	-318.149,97
1520810004 - F.do amm. fabbric.TLRS c/riv.DI185/08	-82.482,75	-82.482,75	0,00	-82.482,75
15.20.04 - Costruzioni leggere	119.592,19	119.592,19	0,00	119.592,19
1520220001 - Costruzioni leggere	285.096,71	285.096,71	0,00	285.096,71
1520230001 - Costruzioni leggere TLRS	60.464,00	60.464,00	0,00	60.464,00
1520810002 - F.do amm.to cotruzioni leggere	-172.955,09	-172.955,09	0,00	-172.955,09
1520810003 - F.do amm. costruz.legg.TLRS	-53.013,43	-53.013,43	0,00	-53.013,43
15.20.05 - Impianti e macchinari	38.342.476,14	38.342.476,14	0,00	38.342.476,14
1520300001 - Impianti specifici	19.268.642,68	19.268.642,68	0,00	19.268.642,68
1520300006 - Impianti Specifici Revamping	4.366.413,76	4.366.413,76	0,00	4.366.413,76
1520300002 - Impianto depurazione	3.663.234,29	3.663.234,29	0,00	3.663.234,29
1520300007 - Impianto depurazione Revamping	215.375,67	215.375,67	0,00	215.375,67
1520300003 - Attrezzatura varia	410.522,63	410.522,63	0,00	410.522,63
1520310001 - Impianti specifici TLRS	3.927.063,28	3.927.063,28	0,00	3.927.063,28
1520310003 - Attrezzatura varia TLRS	26.554,88	26.554,88	0,00	26.554,88
1520310005 - Autov.,motoveicoli TLRS	4.455,87	4.455,87	0,00	4.455,87
1520310006 - Rete TLRS	26.419.601,93	26.419.601,93	0,00	26.419.601,93
1520310007 - Sottocentrali TLRS	3.586.869,97	3.586.869,97	0,00	3.586.869,97
1520820001 - F.do amm. impianti specifici	-5.310.834,48	-5.310.834,48	0,00	-5.310.834,48
1520820006 - F.do amm.impianti specifici revamping	-2.761.434,91	-2.761.434,91	0,00	-2.761.434,91
1520820002 - F.do amm. impianto depurazione	-1.808.484,66	-1.808.484,66	0,00	-1.808.484,66
1520820007 - F.do amm. impianto depuraz.revamping	-136.209,24	-136.209,24	0,00	-136.209,24
1520820003 - F.do amm. attrezzatura varia	-342.729,41	-342.729,41	0,00	-342.729,41
1520840001 - F.do amm. impianti specifici TLRS	-3.624.422,70	-3.624.422,70	0,00	-3.624.422,70

1520840003 - F.do amm. attrezz.varia TLRS	-19.979,46	-19.979,46	0,00	-19.979,46
1520840005 - F.do amm. auto,motov.e simili TLRS	-4.455,87	-4.455,87	0,00	-4.455,87
1520840006 - F.do amm. rete TRLS	-7.299.446,23	-7.299.446,23	0,00	-7.299.446,23
1520840007 - F.do amm. sottocentrali TLRS	-2.238.261,86	-2.238.261,86	0,00	-2.238.261,86
15.20.06 - Mobili e attrezzature	254.340,17	249.290,00	5.050,17	254.340,17
1520400001 - Mobili, macch. ord. ufficio	255.910,76	250.829,40	5.081,36	255.910,76
1520400003 - Hardware e software	566.352,13	555.106,66	11.245,47	566.352,13
1520830001 - F.do amm. mobili ord. ufficio	-199.243,26	-195.287,09	-3.956,17	-199.243,26
1520830003 - F.do amm. hardware e software	-368.679,46	-361.358,97	-7.320,49	-368.679,46
15.20.07 - Immobilizzazioni in corso e acconti	8.597.906,17	8.597.906,17	0,00	8.597.906,17
1520500001 - Edifici in corso	587.017,37	587.017,37	0,00	587.017,37
1520500002 - Impianti in corso	6.166.804,56	6.166.804,56	0,00	6.166.804,56
1520500003 - Impianti in corso TLRS	1.844.084,24	1.844.084,24	0,00	1.844.084,24
15.30 - Finanziarie	1.817.688,36	39.527,89	1.778.160,47	1.817.688,36
15.30.04 - Partecipazioni e Titoli	968.167,00	0,00	968.167,00	968.167,00
1530300001 - Partecipazioni verso Controllate	108.000,00	0,00	108.000,00	108.000,00
1530300002 - Partecipazioni verso Collegate	859.167,00	0,00	859.167,00	859.167,00
1530300003 - Partecipazione Patto di Rete	1.000,00	0,00	1.000,00	1.000,00
15.30.01 - Crediti vs Enti soci	0,00	0,00	0,00	0,00
15.30.02 - Crediti a M/L termine entro 12 mesi	0,00	0,00	0,00	0,00
15.30.03 - Crediti a M/L termine oltre 12 mesi	849.521,36	39.527,89	809.993,47	849.521,36
1530200009 - per depositi cauzionali	12.432,00	12.432,00	0,00	12.432,00
1530200012 - crediti v/altri - partecipate	243.696,96	0,00	243.696,96	243.696,96
1530200013 - Cred.vs Inps per acc.TFR ufficio	566.296,51	0,00	566.296,51	566.296,51

1530200014 - Cred.vs Inps per acc.TFR impianto	27.095,89	27.095,89	0,00	27.095,89
20. - Attivo circolante	31.553.782,28	1.689.731,00	29.864.051,28	31.553.782,28
20.10 - Rimanenze	1.689.731,00	1.689.731,00	0,00	1.689.731,00
20.10.01 - Materie prime,sussidiarie e di consumo	109.656,00	109.656,00	0,00	109.656,00
2010100001 - carbur.-lubrif.-combust.-prod.chimici	89.193,00	89.193,00	0,00	89.193,00
2010100002 - materiale (viteria,bullon.,minut.varia)	20.463,00	20.463,00	0,00	20.463,00
20.10.02 - Pezzi di ricambio	1.580.075,00	1.580.075,00	0,00	1.580.075,00
2010200001 - pezzi di ricambio di impianto	1.525.836,00	1.525.836,00	0,00	1.525.836,00
2010200002 - altri beni (apparecc.,attrezz.var.minut)	54.239,00	54.239,00	0,00	54.239,00
20.20 - Crediti	15.197.395,42	0,00	15.197.395,42	15.197.395,42
20.20.01 - Verso clienti entro 12 mesi	194.339,97	0,00	194.339,97	194.339,97
2020500039 - Fatture da emettere	191.993,17	0,00	191.993,17	191.993,17
2020300001 - Terzi per incenerimento e smaltimento	1.401,80	0,00	1.401,80	1.401,80
2020360001 - Utenze private per servizio TLRS	0,00	0,00	0,00	0,00
2020500040 - Fatture da Emettere per Assestamento	945,00	0,00	945,00	945,00
20.20.06 - Verso clienti oltre 12 mesi	385.000,00	0,00	385.000,00	385.000,00
2020750001 - Crediti vs clienti oltre i 12 mesi	422.274,22	0,00	422.274,22	422.274,22
2020800001 - F.do svalutazione crediti a LT	-37.274,22	0,00	-37.274,22	-37.274,22
20.20.07 - Verso imprese controllate	12.037.417,91	0,00	12.037.417,91	12.037.417,91
2020100001 - Crediti vs Clienti -Controllate	3.272.148,25	0,00	3.272.148,25	3.272.148,25
2020500016 - Crediti v/impr.controllate entro 12 mesi	8.765.269,66	0,00	8.765.269,66	8.765.269,66
2020500038 - Fatture da emettere vs Controllate	0,00	0,00	0,00	0,00
20.20.04 - Verso imprese controllanti	0,00	0,00	0,00	0,00

20.20.02 - Crediti Tributari entro i 12 mesi	1.934.616,77	0,00	1.934.616,77	1.934.616,77
2020500008 - Erario c/lres da compensare	1.433.072,17	0,00	1.433.072,17	1.433.072,17
2020500012 - Crediti di imposta e ritenute di acconto	28.785,21	0,00	28.785,21	28.785,21
2020500014 - Crediti di imposta per sconto fiscale	6.497,20	0,00	6.497,20	6.497,20
2020500015 - Crediti v/erario c/terzi	0,00	0,00	0,00	0,00
2020500020 - I.V.A. c/acquisti	7.458,61	0,00	7.458,61	7.458,61
2020500021 - I.V.A. c/liquidazione	33.906,29	0,00	33.906,29	33.906,29
2020500027 - Crediti imposta impianti - entro 12 mesi	424.897,29	0,00	424.897,29	424.897,29
20.20.02. - Crediti Tributari Oltre 12 mesi	62.676,37	0,00	62.676,37	62.676,37
2020500028 - Crediti imposta impianti - oltre 12 mesi	62.676,37	0,00	62.676,37	62.676,37
20.20.02.. - Crediti per Imposte Anticipate	568.068,01	0,00	568.068,01	568.068,01
2020500019 - Crediti per imposte anticipate C.II.4ter	568.068,01	0,00	568.068,01	568.068,01
20.20.03 - Verso altri entro 12 mesi	4.280,00	0,00	4.280,00	4.280,00
2020500031 - Depositi cauzionali	3.350,00	0,00	3.350,00	3.350,00
2020500032 - Crediti diversi entro i 12 mesi	0,00	0,00	0,00	0,00
2020500004 - Crediti vs Inail	0,00	0,00	0,00	0,00
2020500002 - Crediti vs a dipendenti	930,00	0,00	930,00	930,00
2040200009 - Crediti vs banche - q.te entro 12 mesi	0,00	0,00	0,00	0,00
20.20.05 - Verso altri oltre 12 mesi	10.996,39	0,00	10.996,39	10.996,39
2020500033 - Crediti diversi oltre i 12 mesi	10.996,39	0,00	10.996,39	10.996,39
20.25 - Attivita' finanziarie correnti	0,00	0,00	0,00	0,00
20.25.01 - Titoli	0,00	0,00	0,00	0,00
20.30 - Disponibilita liquide	14.666.655,86	0,00	14.666.655,86	14.666.655,86
20.30.01 - Depositi bancari e postali	14.664.262,37	0,00	14.664.262,37	14.664.262,37

2040200011 - Banco Desio c/c n.2063000	5.595,93	0,00	5.595,93	5.595,93
2040200018 - B.C.C.Carate c/c ipotec.73960	6.575.272,89	0,00	6.575.272,89	6.575.272,89
2040200022 - MPS c/c 17021.25	1.823,69	0,00	1.823,69	1.823,69
2040200037 - BNL PARIBAS Seregno - c/c 10555	842,40	0,00	842,40	842,40
2040200038 - BCC TRIUGGIO - c/c 104631	80.727,46	0,00	80.727,46	80.727,46
2040200039 - BCC TRIUGGIO - c/deposito 104633	8.000.000,00	0,00	8.000.000,00	8.000.000,00
20.30.03 - Crediti vs banche - entro i 12 mesi	0,00	0,00	0,00	0,00
20.30.02 - Denaro e valori in cassa	2.393,49	0,00	2.393,49	2.393,49
2040100001 - Cassa	2.393,49	0,00	2.393,49	2.393,49
25. - Ratei e risconti attivi	2.080.320,97	0,00	2.080.320,97	2.080.320,97
25.10 - Ratei attivi	0,00	0,00	0,00	0,00
25.10.01 - Ratei attivi	0,00	0,00	0,00	0,00
25.20 - Risconti attivi	2.080.320,97	0,00	2.080.320,97	2.080.320,97
25.20.10 - Risconti attivi	2.080.320,97	0,00	2.080.320,97	2.080.320,97
2510200001 - Risconti attivi	2.080.320,97	0,00	2.080.320,97	2.080.320,97
28. - Conti ordine	6.563.843,82	0,00	6.563.843,82	6.563.843,82
2810100001 - Fidejussioni ricevute	5.887.359,86	0,00	5.887.359,86	5.887.359,86
2810100002 - Debitori per fidejussioni	676.483,96	0,00	676.483,96	676.483,96
PASSIVO				
30. - Patrimonio netto	37.244.020,24	0,00	37.244.020,24	37.244.020,24
30.10 - Capitale sociale	15.000.000,00	0,00	15.000.000,00	15.000.000,00
30.10.01 - versato	15.000.000,00	0,00	15.000.000,00	15.000.000,00
3010100001 - Capitale sociale versato	15.000.000,00	0,00	15.000.000,00	15.000.000,00
30.10.02 - da versare	0,00	0,00	0,00	0,00

30.30 - F.do riserva rivalut.(cong.monet.)	0,00	0,00	0,00	0,00
30.40 - F.do riserva legale	726.480,38	0,00	726.480,38	726.480,38
3040400001 - Riserva legale ordinaria	726.480,38	0,00	726.480,38	726.480,38
30.60 - F.do riserva statutaria	0,00	0,00	0,00	0,00
30.70 - Altre riserve	19.549.863,93	0,00	19.549.863,93	19.549.863,93
30.70.01 - contributi c/capitale mutui assunti	0,00	0,00	0,00	0,00
30.70.02 - contributi c/capitale	995.719,67	0,00	995.719,67	995.719,67
3070300001 - Ministero Industria L.308/82	995.719,67	0,00	995.719,67	995.719,67
30.70.03 - riserva sviluppo investimenti art.5	4.428.122,27	0,00	4.428.122,27	4.428.122,27
3070500002 - 2) F.do finanz.sviluppo investim.art.5	4.428.122,27	0,00	4.428.122,27	4.428.122,27
30.70.04 - riserva trasformazione L.142/90	4.267.197,62	0,00	4.267.197,62	4.267.197,62
3070500003 - 3) F.do riserva trasformazione ex 142/90	4.267.197,62	0,00	4.267.197,62	4.267.197,62
30.70.05 - Riserva da rivalutazione DL 185/2008	3.969.320,59	0,00	3.969.320,59	3.969.320,59
3070500006 - Riserva da rivalutazione DL 185/2008	3.969.320,59	0,00	3.969.320,59	3.969.320,59
30.70.06 - Riserva da utili non distribuiti	5.889.503,78	0,00	5.889.503,78	5.889.503,78
3070500004 - Riserve da utili non distribuiti	4.002.968,04	0,00	4.002.968,04	4.002.968,04
3070500008 - Riserva oneri ambientali	1.285.448,04	0,00	1.285.448,04	1.285.448,04
3070500009 - Riserva Fondo manutenzione straordinaria	601.087,70	0,00	601.087,70	601.087,70
30.80 - Utile es.(perdita)preced. a nuovo	722.102,62	0,00	722.102,62	722.102,62
3080800001 - Utile esercizio (perdita) prec. a nuovo	722.102,62	0,00	722.102,62	722.102,62
51. - UTILE /PERDITA ESERCIZIO	1.245.573,31	0,00	1.245.573,31	1.245.573,31
35. - Fondi rischi ed oneri	6.095.362,41	3.760.092,70	2.335.269,71	6.095.362,41
35.10 - Fondi per imposte	0,00	0,00	0,00	0,00

35.20 - Fondi rischi specifici	6.095.362,41	3.760.092,70	2.335.269,71	6.095.362,41
35.20.00 - Fondo oneri specifici	0,00	0,00	0,00	0,00
35.20.01 - F.do liquidazione sinistri	0,00	0,00	0,00	0,00
35.20.02 - F.do cause legali in corso	904.862,89	0,00	904.862,89	904.862,89
3510200004 - F.do Cause Legali in corso	904.862,89	0,00	904.862,89	904.862,89
35.20.03 - Ripristino ambientale	2.260.092,70	2.260.092,70	0,00	2.260.092,70
3510200006 - F.do oneri per recupero ambientale	2.260.092,70	2.260.092,70	0,00	2.260.092,70
35.20.04 - Avaria impianti	1.500.000,00	1.500.000,00	0,00	1.500.000,00
3510200005 - F.do manutenzione straordinaria	1.500.000,00	1.500.000,00	0,00	1.500.000,00
35.20.05 - F.do progetto teleriscaldamento	0,00	0,00	0,00	0,00
35.20.06 - F.do rischi eventuali e futuri	1.430.406,82	0,00	1.430.406,82	1.430.406,82
3510200003 - F.do rischi eventuali e futuri	1.430.406,82	0,00	1.430.406,82	1.430.406,82
40. - Trattamento di fine rapporto lavoro	718.845,02	49.073,48	669.771,54	718.845,02
4010100001 - F.do trattamento f.r. ufficio	103.475,03	0,00	103.475,03	103.475,03
4010100002 - F.do tfr uff.a Inps	566.296,51	0,00	566.296,51	566.296,51
4010200001 - F.do trattamento f.r. impianto	21.977,59	21.977,59	0,00	21.977,59
4010200002 - F.do tfr imp.a Inps	27.095,89	27.095,89	0,00	27.095,89
45. - Debiti	51.051.157,68	11.159.529,73	39.891.627,95	51.051.157,68
45.05 - Debiti verso banche	0,00	0,00	0,00	0,00
45.10 - Debiti per mutui	7.485.875,33	7.485.875,33	0,00	7.485.875,33
45.10.01 - entro dodici mesi	0,00	0,00	0,00	0,00
4510500008 - Mutui - quote entro i 12 mesi	0,00	0,00	0,00	0,00
4510500009 - Debiti vs banche -quote entro 12 mesi	0,00	0,00	0,00	0,00

45.10.02 - oltre dodici mesi	7.485.875,33	7.485.875,33	0,00	7.485.875,33
4510500006 - Mutuo B.co Desio c/c 2063000 scad.10	521.187,74	521.187,74	0,00	521.187,74
4510500007 - Mutuo BCC Carate c/c 73960 scad.11	4.405.864,09	4.405.864,09	0,00	4.405.864,09
4510500010 - Linea di credito MPS c/c 1702125	2.558.823,50	2.558.823,50	0,00	2.558.823,50
45.15 - Acconti	0,00	0,00	0,00	0,00
45.20 - Debiti verso fornitori	3.901.694,94	3.605.263,80	296.431,14	3.901.694,94
4550100001 - Fornitori senza ritenute d'acconto	3.201.024,09	2.957.826,39	243.197,70	3.201.024,09
4550200001 - Fornitori con ritenuta d'acconto	69.231,13	63.971,30	5.259,83	69.231,13
4560100099 - Fatture da ricevere	487.868,67	450.802,86	37.065,81	487.868,67
4560100103 - Fatture da Ricevere Per Assestamento	146.931,60	135.768,48	11.163,12	146.931,60
4560100104 - Note di credito da ricev.per assestament	-3.360,55	-3.105,23	-255,32	-3.360,55
45.44 - Debiti vs controllate	38.855.272,63	0,00	38.855.272,63	38.855.272,63
4560100098 - Debiti vs partecipate/controllate	13.825,83	0,00	13.825,83	13.825,83
4560100088 - Fatture da ricevere da Controllate	0,00	0,00	0,00	0,00
4560100107 - Posizione vs Controllate x Cash Pooling	38.841.446,80	0,00	38.841.446,80	38.841.446,80
45.45 - Debiti vs controllanti	0,00	0,00	0,00	0,00
45.30 - Debiti tributari	80.040,85	9.092,21	70.948,64	80.040,85
4560100106 - Debiti per Irap a Saldo	33.884,00	0,00	33.884,00	33.884,00
4560100010 - Ritenuta redditi di lavoro dipend.uffici	36.499,32	0,00	36.499,32	36.499,32
4560100011 - Ritenuta redditi lavoro dipend. impianto	5.411,68	5.411,68	0,00	5.411,68
4560100013 - Ritenuta redditi lavoro autonomo	3.983,15	3.680,53	302,62	3.983,15
4560100017 - Rit.redditi assimilati lav.dipendente	262,70	0,00	262,70	262,70
4560100035 - Imposta sostitutiva TFR	0,00	0,00	0,00	0,00
45.40 - Debiti vs Istituti Prev. e sicurez.soc	141.388,53	25.516,26	115.872,27	141.388,53

4560100030 - I.N.P.S. impianto dipend./carico Ente	18.647,50	18.647,50	0,00	18.647,50
4560100031 - I.N.P.S. Ufficio dipend./carico Ente	53.110,81	0,00	53.110,81	53.110,81
4560100032 - I.N.P.D.A.P. impianto dip./carico Ente	5.381,78	5.381,78	0,00	5.381,78
4560100033 - I.N.P.D.A.P. ufficio dip./carico Ente	19.050,48	0,00	19.050,48	19.050,48
4560100041 - Debiti vs Inail uf./imp.	0,00	0,00	0,00	0,00
4560100050 - Inps collab.coord.cont.	775,95	0,00	775,95	775,95
4560100053 - Fondo Pegaso carico Ente	2.923,71	199,59	2.724,12	2.923,71
4560100054 - Fondo Pegaso carico Dipendenti	18.073,15	1.233,80	16.839,35	18.073,15
4560100055 - Fondo Mario Negri	12.902,63	0,00	12.902,63	12.902,63
4560100056 - FASDAC	4.566,36	0,00	4.566,36	4.566,36
4560100057 - Associazione Antonio Pastore	5.171,28	0,00	5.171,28	5.171,28
4560100062 - Prestitalia Spa	310,00	21,16	288,84	310,00
4560100065 - FASIE	474,88	32,42	442,46	474,88
45.50 - Altri debiti	586.885,40	33.782,14	553.103,26	586.885,40
45.50.01 - Altri Debiti entro i 12 mesi	494.852,23	33.782,14	461.070,09	494.852,23
4560100018 - Arrot.passivi su salari e stipendi	12,14	0,83	11,31	12,14
4560100091 - FILTCEM - CGIL	358,10	24,45	333,65	358,10
4560100100 - Debiti diversi entro i 12 mesi	1.922,40	131,24	1.791,16	1.922,40
4560100101 - Depositi cauzionali	15.283,31	1.043,35	14.239,96	15.283,31
4560100092 - FEMCA - CISL	88,22	6,02	82,20	88,22
4560150001 - Salari impianto da liquidare	53.607,02	3.659,60	49.947,42	53.607,02
4560150002 - Stipendi ufficio da liquidare	336.182,29	22.950,20	313.232,09	336.182,29
4560150003 - Oneri su retrib. diff.uff./imp.	87.398,75	5.966,46	81.432,29	87.398,75
45.50.02 - Altri Debiti oltre i 12 mesi	92.033,17	0,00	92.033,17	92.033,17

4560100108 - Debiti diversi oltre i 12 mesi	92.033,17	0,00	92.033,17	92.033,17
50. - Ratei e Risconti passivi	2.290.526,96	0,00	2.290.526,96	2.290.526,96
50.10 - Ratei passivi	106.685,83	0,00	106.685,83	106.685,83
5010100001 - Ratei passivi	106.685,83	0,00	106.685,83	106.685,83
50.20 - Risconti passivi	2.183.841,13	0,00	2.183.841,13	2.183.841,13
5020200001 - Risconti passivi	2.183.841,13	0,00	2.183.841,13	2.183.841,13
53. - CONTI D'ORDINE	6.563.843,82	0,00	6.563.843,82	6.563.843,82
5310100001 - Creditori per fidejussioni	5.887.359,86	0,00	5.887.359,86	5.887.359,86
5310100002 - Fidejussioni prestate	676.483,96	0,00	676.483,96	676.483,96

Nominativo	Livello	Mansione	RAL mensile al 30 09 2025	RAL totale	Premio	Accessori	Contributi	CTR Previd.	Quota TFR anno	Rivalutaz. TFR	Costo Azienda
BA	6	RESP. MANUT. ELETTRICA	3.587,93	50.231,02	3.091,57	10.678,26	23.162,55	695,04	4.740,80	359,34	92.958,58
CO	3	MANUT. ELETTRICO	3.322,41	46.513,74	3.245,32	10.881,19	19.696,56		4.491,87	239,13	85.067,82
EL	3	MANUT. MECCANICO	2.669,42	37.371,88	2.392,33	9.766,71	16.088,14	609,59	3.668,96	92,19	69.989,79
FO	3	MANUT. ELETTRICO	2.681,76	37.544,64	2.604,67	11.647,87	16.824,24	667,15	3.836,83	14,37	73.139,78
MA	5	MANUT. MECCANICO	2.682,76	37.558,64	2.395,01	3.619,31	14.152,93	533,92	3.227,63	200,40	61.687,83
MO	3	IDRAULICO	2.350,03	32.900,42	2.272,94	4.737,89	12.963,57	503,30	2.956,39	-	56.334,51
NO	4	MANUTENT. ELETTRICO	2.697,41	37.763,74	2.615,01	10.133,93	16.407,02	652,77	3.741,68	66,70	71.380,85
RE	3	MANUT. MECCANICO	2.369,42	33.171,88	2.292,33	8.386,32	14.243,09	583,66	3.248,19	166,75	62.092,21
TA E	5	MANUT. MECCANICO	3.210,62	44.948,68	2.822,87	6.227,92	19.542,95	642,20	3.999,96	230,50	78.415,08
TA P	3	SANIFICATORE	2.297,91	32.170,74	2.220,82	1.481,18	11.651,82	504,13	2.657,24	59,14	50.745,08
MA	5	MAGAZZINIERE	2.853,56	39.949,84	2.565,81	1.567,28	14.318,58	466,29	3.265,40	49,68	62.182,87
				430.125,22	28.518,68	79.127,86	179.051,46	5.858,05	39.834,95	1.478,19	
						537.771,76		184.909,51		41.313,13	763.994,40

BRIANZA ENERGIA AMBIENTE S.p.A. - LIBRO CESPITI 06-2025: sono evidenziati tutti i cespiti con netto contabile diverso da zero e ordinati per categoria

Categoria	Anno	Cespite	Incrementi	Decrementi	Plusvalenze	Minusvalenze	Storno Fondo	Netto imm.ni	Ammortamenti	Storno fondo	Netto contabile
1510100001 - Costi di impianto e ampliamento		COIA1000011/2025 - Studio fattibilità Imp. fotovoltaico a terra viva Tot	19.425,00	0,00	0,00	0,00	0,00	19.425,00	-1.926,53	0,00	17.498,47
1510100001 - Brevetti, marchi, software e diritti		SOF1000022/2022 - SW Contatore energia T.T. Totale	100,00	0,00	0,00	0,00	0,00	100,00	-29,60	0,00	70,40
1510100001 - Brevetti, marchi, software e diritti		SOF1000023/2022 - Arxivar: nuova licenza uffici Totale	238,00	0,00	0,00	0,00	0,00	238,00	-166,40	0,00	71,60
1510100001 - Brevetti, marchi, software e diritti		SOF1000021/2021 - SW Manutenzioni Hollis: dettaglio DPN nel rapp.lav	800,00	0,00	0,00	0,00	0,00	800,00	-719,34	0,00	80,66
1510100001 - Brevetti, marchi, software e diritti		SOF1000013/2022 - SW Infinity: Menu scelta s. Richieste interne Totale	283,00	0,00	0,00	0,00	0,00	283,00	-197,87	0,00	85,13
1510100001 - Brevetti, marchi, software e diritti		SOF1000017/2021 - SW Infinity: algoritmo fatture e corrispettivi	270,00	0,00	0,00	0,00	0,00	1.270,00	-1.441,96	0,00	128,04
1510100001 - Brevetti, marchi, software e diritti		SOF1000013/2021 - SW Infinity: algoritmo parametri Premio produttori	1.857,50	0,00	0,00	0,00	0,00	1.857,50	-1.670,22	0,00	187,28
1510100001 - Brevetti, marchi, software e diritti		SOF1000016/2022 - SW Certus e Primus per Uff. TLRs Totale	671,40	0,00	0,00	0,00	0,00	671,40	-469,43	0,00	201,97
1510100001 - Brevetti, marchi, software e diritti		SOF1000016/2021 - SW Infinity: spese insoluto/calcolo interessi Totale	2.430,00	0,00	0,00	0,00	0,00	2.430,00	-2.185,00	0,00	245,00
1510100001 - Brevetti, marchi, software e diritti		SOF1000017/2023 - Piattaforma Web Appalti: Salvo Acquisti Totale	500,00	0,00	0,00	0,00	0,00	500,00	-449,41	0,00	50,59
1510100001 - Brevetti, marchi, software e diritti		SOF1000023/2021 - Arxivar: new implementation protocollo Totale	3.056,00	0,00	0,00	0,00	0,00	3.056,00	-2.747,89	0,00	308,11
1510100001 - Brevetti, marchi, software e diritti		SOF1000016/2022 - SW a DCS Sistema Depurcat Totale	1.058,70	0,00	0,00	0,00	0,00	1.058,70	-740,22	0,00	318,48
1510100001 - Brevetti, marchi, software e diritti		SOF1000012/2023 - Infinity: modifica importazione dati TLRs Totale	766,00	0,00	0,00	0,00	0,00	766,00	-382,37	0,00	383,63
1510100001 - Brevetti, marchi, software e diritti		SOF1000014/2024 - SW per contratti pubblici e cronologie	592,00	0,00	0,00	0,00	0,00	592,00	-177,11	0,00	414,89
1510100001 - Brevetti, marchi, software e diritti		SOF1000021/2024 - Infinity: Cruscotto controllo processi Uff. Acquisti T	600,00	0,00	0,00	0,00	0,00	600,00	-179,51	0,00	420,49
1510100001 - Brevetti, marchi, software e diritti		SOF1000024/2024 - SW monitoraggio emissioni Orion_modifica Totale	800,00	0,00	0,00	0,00	0,00	800,00	-239,34	0,00	560,66
1510100001 - Brevetti, marchi, software e diritti		SOF1000015/2025 - SW Wipnes su PC Muleto Totale	680,00	0,00	0,00	0,00	0,00	680,00	-67,44	0,00	612,56
1510100001 - Brevetti, marchi, software e diritti		SOF1000011/2024 - Infinity: Gestione lavori e cronologie	1.050,00	0,00	0,00	0,00	0,00	1.050,00	-314,14	0,00	735,86
1510100001 - Brevetti, marchi, software e diritti		SOF1000014/2021 - Sistema MCM sistema storizzazione dati DCS T	7.800,00	0,00	0,00	0,00	0,00	7.800,00	-7.013,59	0,00	786,41
1510100001 - Brevetti, marchi, software e diritti		SOF1000019/2023 - Piattaforma appalti web: interoperabilità gestore T	1.695,00	0,00	0,00	0,00	0,00	1.695,00	-846,11	0,00	848,89
1510100001 - Brevetti, marchi, software e diritti		SOF1000015/2021 - Migrazione server di posta su Microsoft Exchange	9.959,80	-37,40	0,00	0,00	0,00	9.922,40	-8.922,40	0,00	1.000,00
1510100001 - Brevetti, marchi, software e diritti		SOF1000014/2023 - Infinity: modulo x automatismo lettera sollecito T	1.958,00	0,00	0,00	0,00	0,00	1.958,00	-997,36	0,00	1.000,64
1510100001 - Brevetti, marchi, software e diritti		SOF1000016/2025 - Piattaforma Web Appalti Totale	1.300,00	0,00	0,00	0,00	0,00	1.300,00	-128,93	0,00	1.171,07
1510100001 - Brevetti, marchi, software e diritti		SOF1000011/2021 - SW Gestione TMV ottimizzazione prestazioni Tot	11.800,00	0,00	0,00	0,00	0,00	11.800,00	-10.610,30	0,00	1.189,70
1510100001 - Brevetti, marchi, software e diritti		SOF1000012/2024 - Software gestione Holis: nuova implement	1.800,00	0,00	0,00	0,00	0,00	1.800,00	-538,52	0,00	1.261,48
1510100001 - Brevetti, marchi, software e diritti		SOF1000022/2024 - Infinity: Adequazione obblighi norm. Piattaform	1.800,00	0,00	0,00	0,00	0,00	1.800,00	-538,52	0,00	1.261,48
1510100001 - Brevetti, marchi, software e diritti		SOF1000011/2022 - SW Infinity: new struttura bilancio SicilNon soc	4.852,00	0,00	0,00	0,00	0,00	4.852,00	-3.382,41	0,00	1.459,59
1510100001 - Brevetti, marchi, software e diritti		SOF1000013/2024 - Infinity: Gestione calcolo interessi di mora Totale	2.322,60	0,00	0,00	0,00	0,00	2.322,60	-694,87	0,00	1.627,73
1510100001 - Brevetti, marchi, software e diritti		SOF1000017/2024 - Infinity: automazione fatture e inv. investim. TLRs	2.400,00	0,00	0,00	0,00	0,00	2.400,00	-718,03	0,00	1.681,97
1510100001 - Brevetti, marchi, software e diritti		SOF1000010/2021 - Software ABB per TLRs Totale	17.300,00	0,00	0,00	0,00	0,00	17.300,00	-15.555,78	0,00	1.744,22
1510100001 - Brevetti, marchi, software e diritti		SOF1000029/2022 - PAGOPA: integr. webservice BCC Totale	5.811,00	0,00	0,00	0,00	0,00	5.811,00	-4.062,92	0,00	1.748,08
1510100001 - Brevetti, marchi, software e diritti		SOF1000010/2024 - Infinity: Gestione contratti e riduzioni/risol	2.520,00	0,00	0,00	0,00	0,00	2.520,00	-753,93	0,00	1.766,07
1510100001 - Brevetti, marchi, software e diritti		SOF1000015/2022 - SW Winmart gestione campagne Totale	2.315,00	0,00	0,00	0,00	0,00	6.151,50	-4.115,31	0,00	1.999,89
1510100001 - Brevetti, marchi, software e diritti		SOF1000015/2024 - SW MCM: accesso simultaneo multiutenza Totale	2.890,00	0,00	0,00	0,00	0,00	2.890,00	-864,62	0,00	2.025,38
1510100001 - Brevetti, marchi, software e diritti		SOF1000010/2023 - VMWARE: Licenze server Totale	4.414,00	0,00	0,00	0,00	0,00	4.414,00	-2.203,37	0,00	2.210,63
1510100001 - Brevetti, marchi, software e diritti		SOF1000011/2023 - SME Import dati CO2BIO_HO_dissolante Totale	2.640,00	0,00	0,00	0,00	0,00	2.640,00	-281,83	0,00	2.358,17
1510100001 - Brevetti, marchi, software e diritti		SOF1000017/2025 - Infinity: Fatturazione TLRs upgrade post AREA	2.800,00	0,00	0,00	0,00	0,00	2.800,00	-1.824,09	0,00	975,91
1510100001 - Brevetti, marchi, software e diritti		SOF1000010/2023 - SW Sistema stampa gestita Totale	4.397,00	0,00	0,00	0,00	0,00	4.397,00	-1.315,49	0,00	3.081,51
1510100001 - Brevetti, marchi, software e diritti		SOF1000015/2023 - Infinity: Bolletta TLRs_AREJA (implementarchiv) T	8.500,00	0,00	0,00	0,00	0,00	8.500,00	-4.243,01	0,00	4.256,99
1510100001 - Brevetti, marchi, software e diritti		SOF1000016/2025 - SW Orion, analisi HO per gestione dati EDG T	5.500,00	0,00	0,00	0,00	0,00	5.500,00	-548,48	0,00	4.951,52
1510100001 - Brevetti, marchi, software e diritti		SOF1000011/2023 - Miglioramento DCS, Ottimizzazione combustione	10.500,00	0,00	0,00	0,00	0,00	10.500,00	-5.241,37	0,00	5.258,63
1510100001 - Brevetti, marchi, software e diritti		SOF1000014/2022 - Sistema MCM, sistema storizzazione dati DCS T	18.379,00	0,00	0,00	0,00	0,00	18.379,00	-12.850,19	0,00	5.528,81
1510100001 - Brevetti, marchi, software e diritti		SOF1000016/2024 - SW Orion, sviluppo acquisizione dati AIA Totale	9.040,00	0,00	0,00	0,00	0,00	9.040,00	-2.704,57	0,00	6.335,43
1510100001 - Brevetti, marchi, software e diritti		SOF1000023/2024 - Modello Idraulico TLRs Totale	9.651,20	0,00	0,00	0,00	0,00	9.651,20	-2.610,29	0,00	7.040,91
1510100001 - Brevetti, marchi, software e diritti		SOF1000013/2023 - SOFTWARE MANUTENZIONE EASY GO Totale	15.740,00	0,00	0,00	0,00	0,00	15.740,00	-7.857,06	0,00	7.882,94
1510100001 - Brevetti, marchi, software e diritti		SOF1000013/2025 - SW Mainsim, Nuovo giornale di conduzione Totale	9.000,00	0,00	0,00	0,00	0,00	9.000,00	-882,60	0,00	8.107,40
1510100001 - Brevetti, marchi, software e diritti		SOF1000019/2023 - SW Meccatronica, lettura targhe Abco Gestor Tot	13.642,50	-1.680,00	0,00	0,00	0,00	11.962,50	-3.578,93	0,00	8.383,57
1510100001 - Brevetti, marchi, software e diritti		SOF1000013/2023 - SW a DCS Sistema Depurcat Totale	17.724,00	0,00	0,00	0,00	0,00	17.724,00	-8.247,58	0,00	9.476,42
1510100001 - Brevetti, marchi, software e diritti		SOF1000014/2025 - SQL Server: Database a supporto di Infinity Totale	9.980,00	0,00	0,00	0,00	0,00	9.980,00	-989,80	0,00	8.990,20
1510100001 - Brevetti, marchi, software e diritti		SOF1000020/2024 - SW DIGIVIS per DCS Sinottico Totale	13.060,00	0,00	0,00	0,00	0,00	13.060,00	-3.907,27	0,00	9.152,73
1510100001 - Brevetti, marchi, software e diritti		SOF1000016/2023 - SW ABB PLC: impianto programmatore di calore	15.000,00	0,00	0,00	0,00	0,00	15.000,00	-1.487,67	0,00	13.512,33
1510100001 - Brevetti, marchi, software e diritti		COIA1000012/2024 - Studio sulla combustione forni: affinamento T	254,16	0,00	0,00	0,00	0,00	7.254,16	-7,18	0,00	7.254,16
1510100001 - Brevetti, marchi, software e diritti		COIA1000011/2019 - SW Infinity: cessione quote Soc. partecipata T	17.688,58	0,00	0,00	0,00	0,00	17.688,58	0,00	0,00	17.688,58
1510100001 - Brevetti, marchi, software e diritti		COIA1000011/2021 - Oneri plur.: valutazione modello gestorio BEAG To	23.920,00	0,00	0,00	0,00	0,00	23.920,00	0,00	0,00	23.920,00
1510100001 - Brevetti, marchi, software e diritti		COIA1000015/2025 - Studio sulla combustione forno: affinamento T	78.937,13	-133,88	0,00	0,00	0,00	78.863,25	0,00	0,00	78.863,25
1510100001 - Brevetti, marchi, software e diritti		COIA1000013/2025 - Costi Auditori: Despesa societaria straordinaria	140.000,00	0,00	0,00	0,00	0,00	140.000,00	0,00	0,00	140.000,00
1510100001 - Brevetti, marchi, software e diritti		COIA1000023/2023 - Oneri pluriennali art.108 Tuir - Variedo Totale	52,07	0,00	0,00	0,00	0,00	52,07	-25,98	0,00	26,09
1510100001 - Brevetti, marchi, software e diritti		COIA1000022/2023 - Oneri pluriennali art.108 Tuir-Cesano Muglio/ Limbiat	104,13	0,00	0,00	0,00	0,00	104,13	-51,99	0,00	52,14
1510100001 - Brevetti, marchi, software e diritti		COIA1000023/2022 - Oneri pluriennali art.108 Tuir - Variedo Totale	568,33	0,00	0,00	0,00	0,00	568,33	-141,86	0,00	426,47
1510100001 - Brevetti, marchi, software e diritti		COIA1000021/2022 - Oneri pluriennali art.108 Tuir-Cesano Muglio/ Limbiat	646,00	0,00	0,00	0,00	0,00	646,00	-218,11	0,00	427,89
1510100001 - Brevetti, marchi, software e diritti		COIA1000022/2022 - Oneri pluriennali art.108 Tuir-Cesano Muglio/ Limbiat	1.136,67	0,00	0,00	0,00	0,00	1.136,67	-209,02	0,00	927,65
1510100001 - Brevetti, marchi, software e diritti		COIA1000013/2021 - Oneri Pluriennali - Linea credito MPS 10 anni Totale	1.700,00	0,00	0,00	0,00	0,00	1.700,00	-764,30	0,00	935,70
1510100001 - Brevetti, marchi, software e diritti		COIA1000013/2023 - Oneri Pluriennali - Linea credito MPS 8 anni Totale	1.419,70	0,00	0,00	0,00	0,00	1.419,70	-442,92	0,00	976,78
1510100001 - Brevetti, marchi, software e diritti		COIA1000010/2022 - Percia stima Gruppo BEA Totale	4.470,40	0,00	0,00	0,00	0,00	4.470,40	-3.824,78	0,00	1.645,62
1510100001 - Brevetti, marchi, software e diritti		COIA1000013/2022 - Oneri plur.: SistemaMonitorg consumo energ. ISO	5.700,00	0,00	0,00	0,00	0,00	5.700,00	-3.985,32	0,00	1.714,68
1510100001 - Brevetti, marchi, software e diritti		COIA1000013/2022 - Costi pluriennali TLRs - servitu' - CESANO MADER	2.462,50	0,00	0,00	0,00	0,00	2.462,50	-286,66	0,00	2.175,84
1510100001 - Brevetti, marchi, software e diritti		COIA1000016/2021 - Studio ottimizzazione consumi: Despesa societaria	23.100,00	0,00	0,00	0,00	0,00	23.100,00	-20,38	0,00	23.079,62
1510100001 - Brevetti, marchi, software e diritti		COIA1000016/2023 - Studio ottimizzazione consumi: BicarbonatoTMV1	5.000,00	0,00	0,00	0,00	0,00	5.000,00	-2.495,89	0,00	2.504,11
1510100001 - Brevetti, marchi, software e diritti		COIA1000012/2019 - Costi pluriennali TLRs - servitu' Totale	8.274,60	0,00	0,00	0,00	0,00	8.274,60	-5.375,09	0,00	2.899,51
1510100001 - Brevetti, marchi, software e diritti		COIA1000012/2021 - Studio ottimizzazione consumi: energetico TMV T	39.225,00	0,00	0,00	0,00	0,00	39.225,00	-35.270,26	0,00	3.954,74
1510100001 - Brevetti, marchi, software e diritti		COIA1000023/2023 - Valutazione area termico BEA Totale	11.200,00	0,00	0,00	0,00	0,00	11.200,00	-5.590,79	0,00	5.609,21
1510100001 - Brevetti, marchi, software e diritti		COIA1000012/2016 - Oneri pluriennali - Certificazioni post revamping T	15.428,73	0,00	0,00	0,00	0,00	15.428,73	-9.757,50	0,00	5.671,23
1510100001 - Brevetti, marchi, software e diritti		COIA1000010/2016 - Oneri pluriennali - Chiusura impianto Totale	15.600,00	0,00	0,00	0,00	0,00	15.600,00	-9.865,85	0,00	5.734,15
1510100001 - Brevetti, marchi, software e diritti		COIA1000013/2020 - Oneri Pluriennali - Linea credito MPS 11 anni Totale	21.103,14	0,00	0,00	0,00	0,00	21.103,14	-10.542,65	0,00	10.560,49
1510100001 - Brevetti, marchi, software e diritti		COIA1000014/2021 - Oneri pluriennali art.108 Tuir - Nuova Totale	21.371,41	0,00	0,00	0,00	0,00	21.371,41	-9.381,21	0,00	12.012,20
1510100001 - Brevetti, marchi, software e diritti		COIA1000013/2019 - Oneri Pluriennali - Linea credito MPS 12 anni Totale	36.281,60	0,00							

1520200001 - Edifici	EDIF200017/2024 - Modernizzazione Locale sinottico Totale	23.125,30	0,00	0,00	0,00	0,00	23.125,30	-690,91	0,00	22.434,39
1520200001 - Edifici	EDIF200016/2021 - OPERE EDILI NEW LINEA ANTENNA Totale	39.247,72	0,00	0,00	0,00	0,00	39.247,72	-16.077,57	0,00	23.170,15
1520200001 - Edifici	EDIF200014/2024 - Tetto edificio triv. nuova pannellatura Totale	24.000,00	0,00	0,00	0,00	0,00	24.000,00	-717,04	0,00	23.282,96
1520200001 - Edifici	EDIF200015/2021 - OPERE EDILI NUOVA TORRE EVAPOR Totale	39.801,01	0,00	0,00	0,00	0,00	39.801,01	-16.304,27	0,00	23.496,77
1520200001 - Edifici	EDIF100001/2025 - Chiarificatore Opere edili per scarichi Totale	24.100,25	0,00	0,00	0,00	0,00	24.100,25	-179,27	0,00	23.920,98
1520200001 - Edifici	EDIF900010/2021 - Pavimentazione piazz. lato nord capannone ingomb	27.787,37	0,00	0,00	0,00	0,00	27.787,37	-3.331,05	0,00	24.456,32
1520200001 - Edifici	EDIF200010/2019 - RAMPA TRASFERIMENTO UMIDO Totale	46.326,92	0,00	0,00	0,00	0,00	46.326,92	-120,27	0,00	26.444,61
1520200001 - Edifici	EDIF900020/2024 - Piazzale scarico: baglioli ferma camion Totale	32.270,00	0,00	0,00	0,00	0,00	32.270,00	-964,12	0,00	31.305,88
1520200001 - Edifici	EDIF900001/1995 - UFFICI Totale	225.848,59	0,00	0,00	0,00	0,00	225.848,59	-189.994,13	0,00	35.954,46
1520200001 - Edifici	EDIF900015/2022 - Basamento CA per Nuovo Serbatoio Latte calce Tot	39.950,00	0,00	0,00	0,00	0,00	39.950,00	-1.193,57	0,00	38.756,43
1520200001 - Edifici	EDIF200014/2021 - COFRE EDILI SERVIZIO ZONA ROT Totale	79.122,79	0,00	0,00	0,00	0,00	79.122,79	-32.907,00	0,00	46.215,79
1520200001 - Edifici	EDIF200011/2021 - TMV-OPERE DI IMPERMEABILIZZAZIONE Totale	54.719,67	0,00	0,00	0,00	0,00	54.719,67	-6.559,62	0,00	48.160,05
1520200001 - Edifici	EDIF900013/2024 - Pavimentazione New Gruppo Elettrogeno Totale	54.792,39	0,00	0,00	0,00	0,00	54.792,39	-1.637,02	0,00	53.155,37
1520200001 - Edifici	EDIF200011/2022 - Nuova Sala con..._vaccino idraulica Totale	61.543,89	0,00	0,00	0,00	0,00	61.543,89	-10.123,27	0,00	57.420,62
1520200001 - Edifici	EDIF1110020/2008 - INFOTVOLTAICO PARTE EDILE Totale	51.550,85	0,00	0,00	0,00	0,00	51.550,85	-67.074,78	0,00	64.476,07
1520200001 - Edifici	EDIF1100010/1999 - IMP.COMPOSTAGGIO PARTE EDILE Totale	403.130,60	0,00	0,00	0,00	0,00	403.130,60	-338.580,06	0,00	64.550,54
1520200001 - Edifici	EDIF200010/1998 - NUOVA PALAZZINA UFFICI Totale	400.294,26	0,00	0,00	0,00	0,00	400.294,26	-335.512,61	0,00	64.781,65
1520200001 - Edifici	EDIF1100040/2024 - NUOVO LOCALE COMPRESSORI PARTE EDILE T1	68.879,63	0,00	0,00	0,00	0,00	68.879,63	-2.057,89	0,00	66.821,74
1520200001 - Edifici	EDIF1100030/2024 - Capannone ingombri:parete divisoria CA/CLS 1	70.945,93	0,00	0,00	0,00	0,00	70.945,93	-2.119,63	0,00	68.826,30
1520200001 - Edifici	EDIF1000010/2024 - Fognatura adeguamento rete fognaria Totale	72.836,00	0,00	0,00	0,00	0,00	72.836,00	-2.176,10	0,00	70.659,90
1520200001 - Edifici	EDIF900001/1995 - PAVIMENTAZIONE Totale	362.101,20	0,00	0,00	0,00	0,00	362.101,20	-290.858,00	0,00	71.243,20
1520200001 - Edifici	EDIF200010/2004 - OPERE CIVILI INNALZAMENT. TETTO Totale	209.323,87	0,00	0,00	0,00	0,00	209.323,87	-131.575,70	0,00	77.748,17
1520200001 - Edifici	EDIF900011/2021 - Nuova Sala riunioni_ vecchia palazzina Totale	89.589,40	0,00	0,00	0,00	0,00	89.589,40	-10.739,68	0,00	78.849,72
1520200001 - Edifici	EDIF200020/2023 - OPERE EDILI ESTRADOTTO SCORIE A SECCO Tot	84.573,50	0,00	0,00	0,00	0,00	84.573,50	-5.063,99	0,00	79.509,51
1520200001 - Edifici	EDIF200010/2009 - RAMPA TRASFERIMENTO UMIDO Totale	163.785,95	0,00	0,00	0,00	0,00	163.785,95	-76.786,47	0,00	86.999,48
1520200001 - Edifici	EDIF900014/2009 - FONDAZ.OP.CIV.NUOV.CALDAIE Totale	168.320,73	0,00	0,00	0,00	0,00	168.320,73	-78.462,80	0,00	89.857,93
1520200001 - Edifici	EDIF200011/2020 - TMV-OPERE DI IMPERMEABILIZZAZIONE Totale	110.000,00	0,00	0,00	0,00	0,00	110.000,00	-16.486,44	0,00	93.513,56
1520200001 - Edifici	EDIF900011/2022 - Parcheggio autotubi elettriche Totale	107.148,69	0,00	0,00	0,00	0,00	107.148,69	-9.630,17	0,00	97.518,52
1520200001 - Edifici	EDIF200010/2023 - MANUT.STRAODINARIA LOCALE SPOGLIATOI Tot	119.035,22	0,00	0,00	0,00	0,00	119.035,22	-7.127,44	0,00	111.907,78
1520200001 - Edifici	EDIF900017/2024 - Sistema abbattimento mercurio parte edile Totale	117.598,28	0,00	0,00	0,00	0,00	117.598,28	-3.113,44	0,00	114.084,84
1520200001 - Edifici	EDIF200012/2023 - Pavimentazione stradale viabilità interna Totale	214.394,69	0,00	0,00	0,00	0,00	214.394,69	-12.837,25	0,00	201.557,44
1520200001 - Edifici	EDIF200011/2022 - TMV-Riqualificazione architettonica _parte edile Tot	227.749,13	0,00	0,00	0,00	0,00	227.749,13	-20.469,34	0,00	207.279,79
1520200001 - Edifici	EDIF200010/2011 - RISTRUTTURAZIONE OFFICINA Totale	356.726,59	0,00	0,00	0,00	0,00	356.726,59	-144.899,44	0,00	211.827,15
1520200001 - Edifici	EDIF1000010/2015 - FONDAZ.NUOVO ALIAT.EMAT.acqua meteorofite F	391.725,30	-206,79	0,00	0,00	0,00	391.725,30	-117.196,96	0,00	274.528,34
1520200001 - Edifici	EDIF200010/1995 - INCENERITORE Totale	3.178.562,99	0,00	0,00	0,00	0,00	3.178.562,99	-2.790.989,18	0,00	387.573,21
1520200001 - Edifici	EDIF1100030/2012 - Impianto Ingombrianti Parte Edile Totale	951.808,53	-16.454,28	0,00	0,00	0,00	935.354,25	-364.998,71	0,00	570.456,48
1520200002 - Edifici ciralizzazione DL 185/2008	EDIR900022/2008 - CONTATTORI RIV.DL 185/08 Totale	2.682,35	0,00	0,00	0,00	0,00	2.682,35	-1.327,46	0,00	1.354,89
1520200002 - Edifici ciralizzazione DL 185/2008	EDIR900012/2008 - AREA RADIOATTIVA RIV.DL 185/08 Totale	3.151,78	0,00	0,00	0,00	0,00	3.151,78	-1.559,69	0,00	1.592,09
1520200002 - Edifici ciralizzazione DL 185/2008	EDIR900021/2008 - RAMPA E PAVIM.3-2004 RIV.DL185 Totale	3.607,97	0,00	0,00	0,00	0,00	3.607,97	-1.785,51	0,00	1.822,46
1520200002 - Edifici ciralizzazione DL 185/2008	EDIR900013/2008 - PAVIM.OSPEDALIER RIV.DL 185/08 Totale	3.703,35	0,00	0,00	0,00	0,00	3.703,35	-1.832,69	0,00	1.870,66
1520200002 - Edifici ciralizzazione DL 185/2008	EDIR200015/2008 - CAN.ACC.NUOVAZ.RIV.DL 185/08 Totale	5.055,91	0,00	0,00	0,00	0,00	5.055,91	-2.502,55	0,00	2.553,36
1520200002 - Edifici ciralizzazione DL 185/2008	EDIR200012/2008 - MAN.ST.03.INC.RIVAL.DL 185/08 Totale	5.057,63	0,00	0,00	0,00	0,00	5.057,63	-1.802,92	0,00	2.554,71
1520200002 - Edifici ciralizzazione DL 185/2008	EDIR900023/2008 - FOSSA BIOLOGICA 08 RIV.DL 185 Totale	6.040,93	0,00	0,00	0,00	0,00	6.040,93	-2.989,55	0,00	3.051,38
1520200002 - Edifici ciralizzazione DL 185/2008	EDIR400010/2008 - CABINA ELETTR.RIV.DL 185/08 Totale	7.505,00	0,00	0,00	0,00	0,00	7.505,00	-3.714,05	0,00	3.790,95
1520200002 - Edifici ciralizzazione DL 185/2008	EDIR200014/2008 - MAN.ST.RINCEP.RIV.DL 185/08 Totale	10.151,89	0,00	0,00	0,00	0,00	10.151,89	-5.189,68	0,00	5.172,20
1520200002 - Edifici ciralizzazione DL 185/2008	EDIR200011/2008 - MAN.ST.02.INC.RIVAL.DL 185/08 Totale	13.320,60	0,00	0,00	0,00	0,00	13.320,60	-6.592,09	0,00	6.728,51
1520200002 - Edifici ciralizzazione DL 185/2008	EDIR900011/2008 - PAV.ZONA UMIDO RIV.DL 185/08 Totale	17.072,20	0,00	0,00	0,00	0,00	17.072,20	-8.448,70	0,00	8.623,50
1520200002 - Edifici ciralizzazione DL 185/2008	EDIR1000010/2008 - FOGNATURA 95-RIV.DL185/08 Totale	19.217,88	0,00	0,00	0,00	0,00	19.217,88	-9.510,54	0,00	9.707,34
1520200002 - Edifici ciralizzazione DL 185/2008	EDIR900010/2008 - RECINZIONE 1995 RIV.DL 185/08 Totale	19.484,61	0,00	0,00	0,00	0,00	19.484,61	-9.242,81	0,00	9.942,80
1520200002 - Edifici ciralizzazione DL 185/2008	EDIR900010/2008 - DEPOS. 1995 RIV.DL 185/2008 Totale	19.835,00	0,00	0,00	0,00	0,00	19.835,00	-9.815,88	0,00	10.019,12
1520200002 - Edifici ciralizzazione DL 185/2008	EDIR200013/2008 - RISAN.PARETE EST 05 RIV.DL185 Totale	23.087,15	0,00	0,00	0,00	0,00	23.087,15	-11.425,22	0,00	11.661,93
1520200002 - Edifici ciralizzazione DL 185/2008	EDIR200010/2008 - EX.UFF.DEPOS.1995 RIV.DL 185 Totale	32.846,00	0,00	0,00	0,00	0,00	32.846,00	-16.254,72	0,00	16.591,28
1520200002 - Edifici ciralizzazione DL 185/2008	EDIR200012/2008 - OP.ED.COMPART.RIV.DL185/08 Totale	72.037,80	0,00	0,00	0,00	0,00	72.037,80	-36.037,80	0,00	36.000,00
1520200002 - Edifici ciralizzazione DL 185/2008	EDIR900010/2008 - UFFICI 1995 RIVAL.DL 185 Totale	79.651,00	0,00	0,00	0,00	0,00	79.651,00	-39.417,43	0,00	40.233,57
1520200002 - Edifici ciralizzazione DL 185/2008	EDIR200016/2008 - OPERE INNAL.TETTO RIV.DL 185 Totale	102.613,25	0,00	0,00	0,00	0,00	102.613,25	-50.780,95	0,00	51.832,30
1520200002 - Edifici ciralizzazione DL 185/2008	EDIR200012/2008 - PAVIMENTAZ. RIV.DL 185/08 Totale	102.613,25	0,00	0,00	0,00	0,00	102.613,25	-48.131,16	0,00	54.482,09
1520200002 - Edifici ciralizzazione DL 185/2008	EDIR900020/2008 - NUOVA PALAZ.1995 RIV.DL185/08 Totale	300.606,00	0,00	0,00	0,00	0,00	300.606,00	-148.762,91	0,00	151.843,09
1520200002 - Edifici ciralizzazione DL 185/2008	EDIR200010/2008 - INCENERITORE RIVAL.DL 185/08 Totale	1.558.172,45	0,00	0,00	0,00	0,00	1.558.172,45	-771.103,20	0,00	787.069,25
1520210001 - Edifici Tirs	EDTL100010/2018 - SISTEMA ANTICADUTA SU CENTRALE TERMICA 1	1.736,00	0,00	0,00	0,00	0,00	1.736,00	-364,35	0,00	1.371,65
1520210001 - Edifici Tirs	EDTL100030/2007 - CANAL.CONTE.NR.INFERTE Totale	42.989,69	0,00	0,00	0,00	0,00	42.989,69	-9.622,80	0,00	33.366,89
1520210001 - Edifici Tirs	EDTL100010/2007 - CAPANONE CENTRALE TILRS Totale	18.632,05	0,00	0,00	0,00	0,00	18.632,05	-10.399,06	0,00	8.232,99
1520210001 - Edifici Tirs	EDTL100010/2024 - CAPANONE CENTRALE TILRS_tetto Totale	9.150,00	0,00	0,00	0,00	0,00	9.150,00	-273,37	0,00	8.876,63
1520210001 - Edifici Tirs	EDTL100011/2024 - New basamenti pompe P001 in centrale TILRS Tot	9.700,00	0,00	0,00	0,00	0,00	9.700,00	-289,80	0,00	9.410,20
1520210001 - Edifici Tirs	EDTL100020/2006 - STRUTTURA INFERTE FILTRO TILRS Totale	40.284,63	0,00	0,00	0,00	0,00	40.284,63	-234,86	0,00	39.949,77
1520210001 - Edifici Tirs	EDTL100010/2006 - CAPANONE CENTRALE TILRS Totale	136.930,43	0,00	0,00	0,00	0,00	136.930,43	-81.049,84	0,00	55.880,59
1520210001 - Edifici Tirs	EDTL100040/2022 - CAPANNONE CENTRALE TILRS DESIO Totale	827.229,30	0,00	0,00	0,00	0,00	827.229,30	-74.348,65	0,00	752.880,65
1520210001 - Edifici Tirs	EDTL100050/2022 - CENTRALE TERMICA MUOGGIO Totale	998.665,89	0,00	0,00	0,00	0,00	998.665,89	-86.161,75	0,00	872.504,14
1520210002 - Edifici Tirs ciralizzazione DL 185/2008	EDTLR200011/2008 - CAPANNONE TILRS 2007-DL185/08 Totale	12.208,63	0,00	0,00	0,00	0,00	12.208,63	-6.168,85	0,00	6.039,78
1520210002 - Edifici Tirs ciralizzazione DL 185/2008	EDTLR200030/2008 - CAPANNONE RIR2-DL185/08 Totale	27.116,62	0,00	0,00	0,00	0,00	27.116,62	-13.419,41	0,00	13.697,21
1520210002 - Edifici Tirs ciralizzazione DL 185/2008	EDTLR200020/2008 - STRUTTURA FILTRO RIV.DL185/08 Totale	37.824,30	0,00	0,00	0,00	0,00	37.824,30	-18.619,41	0,00	19.004,89
1520210002 - Edifici Tirs ciralizzazione DL 185/2008	EDTLR200010/2008 - CAPANNONE TILRS 2006-DL185/08 Totale	89.723,54	0,00	0,00	0,00	0,00	89.723,54	-44.402,15	0,00	45.321,39
1520220001 - Costruzioni leggere	COLE9000011/2015 - Tettoia gruppo pompaggio acqua antincendio Tot	3.200,00	0,00	0,00	0,00	0,00	3.200,00	-980,80	0,00	2.219,20
1520220001 - Costruzioni leggere	COLE9000012/2015 - Tettoia per gruppi elettrogeni Totale	3.200,00	0,00	0,00	0,00	0,00	3.200,00	-3.119,34	0,00	80,66
1520220001 - Costruzioni leggere	COLE9000021/2015 - BOX X copertura Quadri Elet. Gruppo Elettrogen	7.920,00	0,00	0,00	0,00	0,00	7.920,00	-7.020,37	0,00	199,63
1520220001 - Costruzioni leggere	COLE9000010/2018 - Protezione posizione carica scorre Totale	2.000,00	0,00	0,00	0,00	0,00	2.000,00	-1.399,19	0,00	600,81
1520220001 - Costruzioni leggere	COLE9000010/2022 - Chiusure barriere passaggio aria aeree Totale	7.700,00	0,00	0,00	0,00	0,00	7.700,00	-98,89	0,00	1.89

1520300001 - Impianti specifici	IMPI5000065/2025 - Misuratori EE quadri Power Center e locale turbina	4.046,84	0,00	0,00	0,00	0,00	4.046,84	-66,83	0,00	3.980,01
1520300001 - Impianti specifici	IMPI5000065/2016 - Misuratore portata vapore ingresso turbina Totale	9.930,00	0,00	0,00	0,00	0,00	9.930,00	-5.949,34	0,00	3.980,66
1520300001 - Impianti specifici	IMPI400035/2024 - OEL Antinodico Adequam per modernizzare Sino	4.450,00	0,00	0,00	0,00	0,00	4.450,00	-296,21	0,00	4.154,84
1520300001 - Impianti specifici	IMPI710013/2022 - Impianto Telecometri nastri estrattori L1/L2 Totale	5.313,00	0,00	0,00	0,00	0,00	5.313,00	-1.060,09	0,00	4.252,91
1520300001 - Impianti specifici	IMPI4700044/2024 - Prese Alimentazione New locale compressori Totale	4.680,00	0,00	0,00	0,00	0,00	4.680,00	-310,40	0,00	4.369,60
1520300001 - Impianti specifici	IMPI500004/2024 - Impianto illuminazione Zona Turbina (5 lampade) Totale	4.750,00	0,00	0,00	0,00	0,00	4.750,00	-315,05	0,00	4.434,95
1520300001 - Impianti specifici	IMPI600020/2017 - Impianto video sorveglianza ammodernamento Tc	9.992,20	0,00	0,00	0,00	0,00	9.992,20	-301,11	0,00	4.671,09
1520300001 - Impianti specifici	IMPI7720010/2024 - Chiller cooler campinatoria diossina(cabina Sme)	5.123,16	0,00	0,00	0,00	0,00	5.123,16	-339,80	0,00	4.783,36
1520300001 - Impianti specifici	IMPI5000011/2017 - IMP.VENT/ESTER.ARIA LOC.TURBINA(TRAFO MP)	10.135,00	0,00	0,00	0,00	0,00	10.315,00	-5.493,02	0,00	4.821,98
1520300001 - Impianti specifici	IMPI250004/2025 - Sistema raffreddamento serbatoio sottomarino	4.940,00	0,00	0,00	0,00	0,00	4.940,00	-81,57	0,00	4.858,43
1520300001 - Impianti specifici	IMPI4700045/2025 - Misuratore di portata ARIA per sala compressori Tot	5.085,00	0,00	0,00	0,00	0,00	5.085,00	-488,00	0,00	4.597,00
1520300001 - Impianti specifici	IMPI5000020/2024 - Impianto lettura targhe ingresso Pesa Totale	5.472,00	0,00	0,00	0,00	0,00	5.472,00	-362,94	0,00	5.109,06
1520300001 - Impianti specifici	IMPI2610000/2025 - Impianto Urea intervento strutturale Totale	5.200,00	0,00	0,00	0,00	0,00	5.200,00	-85,87	0,00	5.114,13
1520300001 - Impianti specifici	IMPI5000020/2022 - Ventilatore ricircolo fumi L1 Totale	6.426,75	0,00	0,00	0,00	0,00	6.426,75	-1.262,30	0,00	5.144,45
1520300001 - Impianti specifici	IMPI5000020/2022 - Ventilatore ricircolo fumi L2 Totale	4.426,75	0,00	0,00	0,00	0,00	4.426,75	-1.282,30	0,00	5.114,45
1520300001 - Impianti specifici	IMPI1100010/2025 - Centralina Oleodinamica:New gestione temperatur	5.300,00	0,00	0,00	0,00	0,00	5.300,00	-87,52	0,00	5.212,48
1520300001 - Impianti specifici	IMPI3200100/2016 - Acqua alimento Demino: potenziamento Totale	13.191,00	0,00	0,00	0,00	0,00	13.191,00	-7.903,07	0,00	5.287,93
1520300001 - Impianti specifici	IMPI5000010/2022 - TELECAM SPEED DOME FOSSA RIFIUTI AVIOLAN	6.884,00	0,00	0,00	0,00	0,00	6.884,00	-1.333,63	0,00	5.550,37
1520300001 - Impianti specifici	IMPI400002/2024 - Benna elettroidraulica carropescorie Mod b410/20	5.816,20	0,00	0,00	0,00	0,00	5.816,20	-385,77	0,00	5.430,43
1520300001 - Impianti specifici	IMPI2700040/2016 - Scala Impianto filtro a maniche Totale	13.900,00	0,00	0,00	0,00	0,00	13.900,00	-8.327,86	0,00	5.572,14
1520300001 - Impianti specifici	IMPI4700041/2024 - Serbatoio aria compressa da L1 725 Totale	6.200,00	0,00	0,00	0,00	0,00	6.200,00	-411,22	0,00	5.788,78
1520300001 - Impianti specifici	IMPI5700011/2025 - Impidricio: Reremedia x limitazione rete fognaria	12.807,50	0,00	0,00	0,00	0,00	5.897,50	-1.393,29	0,00	5.897,50
1520300001 - Impianti specifici	IMPI5900020/2021 - Impianto videosorveglianza: Revamping Totale	8.294,50	0,00	0,00	0,00	0,00	8.294,50	-2.207,38	0,00	6.087,12
1520300001 - Impianti specifici	IMPI3200100/2017 - Acqua Alimento Demino: man straordinaria Totale	13.055,00	0,00	0,00	0,00	0,00	13.055,00	-6.952,11	0,00	6.102,89
1520300001 - Impianti specifici	IMPI4800010/2023 - TELECAM SPEED DOME CAMINO Totale	7.186,45	0,00	0,00	0,00	0,00	7.186,45	-955,27	0,00	6.231,18
1520300001 - Impianti specifici	IMPI5700016/2024 - Strumentazione PH/conduc/temperatura Sire Totale	17.775,60	0,00	0,00	0,00	0,00	17.775,60	-449,40	0,00	6.326,20
1520300001 - Impianti specifici	IMPI4300010/2022 - IMP.CONDIZ.SALA QUADRI Totale	8.065,80	0,00	0,00	0,00	0,00	8.065,80	-1.609,33	0,00	6.456,47
1520300001 - Impianti specifici	IMPI1400030/2017 - Strumentazione di controllo-DCS 3 Totale	14.155,00	0,00	0,00	0,00	0,00	14.155,00	-7.537,89	0,00	6.617,11
1520300001 - Impianti specifici	IMPI2400050/2025 - Radiocomandi CS:comunicazione carropescorie scorie	6.869,58	0,00	0,00	0,00	0,00	6.869,58	-113,44	0,00	6.756,14
1520300001 - Impianti specifici	IMPI3200100/2024 - Sistema accumulo pompaggio acqua a Demino To	7.380,00	0,00	0,00	0,00	0,00	7.380,00	-1.125,00	0,00	6.255,00
1520300001 - Impianti specifici	IMPI5000020/2024 - Strumentazione DCS:CPU HD ABB TLR 4 A Sincro	7.404,30	0,00	0,00	0,00	0,00	7.404,30	-491,10	0,00	6.913,20
1520300001 - Impianti specifici	IMPI5300010/2018 - Ingresso carrabile con barriere Totale	13.000,00	0,00	0,00	0,00	0,00	13.000,00	-6.057,04	0,00	6.942,96
1520300001 - Impianti specifici	IMPI5000010/2025 - Impianto elettrico capannone ingombranti Totale	7.065,00	0,00	0,00	0,00	0,00	7.066,00	-116,68	0,00	6.949,32
1520300001 - Impianti specifici	IMPI5300012/2024 - Impianto Ricaldamento nuovi locali scocciatori Tot	7.562,25	0,00	0,00	0,00	0,00	7.562,25	-122,20	0,00	7.440,05
1520300001 - Impianti specifici	IMPI4700043/2025 - Nuova linea distribuzione aria compressa Totale	7.400,00	0,00	0,00	0,00	0,00	7.400,00	-122,21	0,00	7.277,80
1520300001 - Impianti specifici	IMPI5000015/2025 - SISTEMA MONITORAGGIO CONSUMI ELETTRICI I	7.401,00	0,00	0,00	0,00	0,00	7.401,00	-122,20	0,00	7.278,80
1520300001 - Impianti specifici	IMPI5000015/2023 - SISTEMA MONITORAGGIO CONSUMI ELETTRICI I	8.464,00	0,00	0,00	0,00	0,00	8.464,00	-1.125,00	0,00	7.338,00
1520300001 - Impianti specifici	IMPI5000030/2024 - Impianto illuminazione magazzino scoppio Totale	7.940,60	0,00	0,00	0,00	0,00	7.940,60	-526,67	0,00	7.413,93
1520300001 - Impianti specifici	IMPI1200060/2024 - Polipo elettroidraulico carroponte 2 Mod K6530-06	7.950,00	0,00	0,00	0,00	0,00	7.950,00	-527,30	0,00	7.422,70
1520300001 - Impianti specifici	IMPI2500041/2017 - Sistema raffreddamento acqua termocore Totale	15.950,00	0,00	0,00	0,00	0,00	15.950,00	-8.493,80	0,00	7.456,20
1520300001 - Impianti specifici	IMPI2500020/2016 - IMPIANTO SPECIFICO ANTE REVAMPING 2016 V-R 1	151.346,73	0,00	0,00	0,00	0,00	151.346,73	-143,17	0,00	7.629,66
1520300001 - Impianti specifici	IMPI5900020/2021 - Imp.videosorveglianza:locale break impistoc: foss	11.596,00	0,00	0,00	0,00	0,00	11.596,00	-3.858,28	0,00	7.737,72
1520300001 - Impianti specifici	IMPI4500040/2018 - Impianto frigorifero stoccaggio ROT Totale	14.850,00	0,00	0,00	0,00	0,00	14.850,00	-6.919,01	0,00	7.930,99
1520300001 - Impianti specifici	IMPI5000010/2022 - CDC:Controllore Centrale d'impianto, contatore To	10.061,00	0,00	0,00	0,00	0,00	10.061,00	-2.007,43	0,00	8.053,57
1520300001 - Impianti specifici	IMPI5000020/2023 - Ventilatore ricircolo fumi L1, Modifica linea Totale	9.300,00	0,00	0,00	0,00	0,00	9.300,00	-1.236,21	0,00	8.063,79
1520300001 - Impianti specifici	IMPI5910020/2023 - Ventilatore ricircolo fumi L2,Modifica linea Totale	9.300,00	0,00	0,00	0,00	0,00	9.300,00	-1.236,21	0,00	8.063,79
1520300001 - Impianti specifici	IMPI4500015/2018 - Passerelle/ballatoi:Eco3-bypass-catene raschiatori	15.300,00	0,00	0,00	0,00	0,00	15.300,00	-7.128,67	0,00	8.171,33
1520300001 - Impianti specifici	IMPI1200022/2024 - Benna rifletto carroponte 2, Valve Totale	8.896,00	0,00	0,00	0,00	0,00	8.896,00	-580,04	0,00	8.305,96
1520300001 - Impianti specifici	IMPI772005/2018 - Imp.Emis.SME:Adeg.normale T11117 N.1433	15.750,00	0,00	0,00	0,00	0,00	15.750,00	-7.282,97	0,00	8.411,03
1520300001 - Impianti specifici	IMPI5000020/2018 - Realizzazione nuova UTA palazzina Totale	15.900,00	0,00	0,00	0,00	0,00	15.900,00	-7.282,97	0,00	8.491,77
1520300001 - Impianti specifici	IMPI1200020/2016 - Gru a ponte -carro rifletti 2 Totale	22.499,00	0,00	0,00	0,00	0,00	22.499,00	-13.479,72	0,00	9.019,28
1520300001 - Impianti specifici	IMPI5000010/2024 - Impianto climatizzazione sala quadri locale turbina	9.886,00	0,00	0,00	0,00	0,00	9.886,00	-655,70	0,00	9.230,30
1520300001 - Impianti specifici	IMPI5400011/2020 - Pross. ins. luci led emergenza fossa e in rifiluti Tot	22.912,86	0,00	0,00	0,00	0,00	22.912,86	-1.409,40	0,00	9.230,30
1520300001 - Impianti specifici	IMPI4200010/2016 - Sistema superv e controllo:alim. HW e SW Tot	25.600,00	0,00	0,00	0,00	0,00	25.600,00	-15.337,63	0,00	10.262,37
1520300001 - Impianti specifici	IMPI5720001/2024 - Fibra ottica:collesam.offici-sinottic cabina Orion T	11.300,00	0,00	0,00	0,00	0,00	11.300,00	-749,49	0,00	10.550,51
1520300001 - Impianti specifici	IMPI5400010/2023 - Impianto illuminazione Zona di stoccaggio Totale	12.330,20	0,00	0,00	0,00	0,00	12.330,20	-1.639,01	0,00	10.691,19
1520300001 - Impianti specifici	IMPI570004/2024 - Misuratore portata S1c pozzi spogliavgni civili Tot	11.761,00	0,00	0,00	0,00	0,00	11.761,00	-780,05	0,00	10.980,94
1520300001 - Impianti specifici	IMPI5000010/2022 - Impianto colonnine rifornimento energia Totale	13.745,00	0,00	0,00	0,00	0,00	13.745,00	-2.742,50	0,00	11.002,50
1520300001 - Impianti specifici	IMPI5000010/2023 - CDC:Controllore Centrale d'impianto, contatore To	12.807,72	0,00	0,00	0,00	0,00	12.807,72	-1.702,48	0,00	11.105,24
1520300001 - Impianti specifici	IMPI500011/2023 - Serbatoio scarico acque legerazioni trasporto Totale	91.715,90	0,00	0,00	0,00	0,00	91.715,90	-1.702,48	0,00	11.105,24
1520300001 - Impianti specifici	IMPI3800030/2016 - Ventilatori fumi L1 Totale	52.292,70	-23.065,20	0,00	0,00	0,00	29.224,50	-17.509,16	0,00	11.715,34
1520300001 - Impianti specifici	IMPI3800030/2016 - Ventilatori fumi L2 Totale	52.292,70	-23.065,20	0,00	0,00	0,00	29.224,50	-17.509,16	0,00	11.715,34
1520300001 - Impianti specifici	IMPI5000030/2023 - Imp. illuminaz esterna: corpi illumin. nei pozzetti Tc	13.540,00	0,00	0,00	0,00	0,00	13.540,00	-1.799,82	0,00	11.740,18
1520300001 - Impianti specifici	IMPI5000020/2025 - Ventilatore ricircolo fumi L1 Totale	12.036,50	0,00	0,00	0,00	0,00	12.036,50	-1.986,76	0,00	11.837,74
1520300001 - Impianti specifici	IMPI5910020/2025 - Ventilatore ricircolo fumi L2 Totale	12.036,50	0,00	0,00	0,00	0,00	12.036,50	-1.986,76	0,00	11.837,74
1520300001 - Impianti specifici	IMPI2800070/2021 - Analizzatore NOX di processo Totale	16.309,30	0,00	0,00	0,00	0,00	16.309,30	-4.340,34	0,00	11.968,96
1520300001 - Impianti specifici	IMPI2500041/2018 - Refrigeratore per Sistema Termocore Totale	22.840,00	0,00	0,00	0,00	0,00	22.840,00	-1.604,73	0,00	12.198,27
1520300001 - Impianti specifici	IMPI2300010/2021 - Water jacket atmosferico Linea 1 Totale	17.000,00	0,00	0,00	0,00	0,00	17.000,00	-1.475,85	0,00	12.525,85
1520300001 - Impianti specifici	IMPI5000015/2024 - SISTEMA MONITORAGGIO CONSUMI ELETTRICI I	13.500,00	0,00	0,00	0,00	0,00	13.500,00	-895,41	0,00	12.604,59
1520300001 - Impianti specifici	IMPI5700041/2025 - Misuratore EE qdrati Power Center e locale turbina	13.465,33	-347,00	0,00	0,00	0,00	13.118,33	-216,82	0,00	12.901,71
1520300001 - Impianti specifici	IMPI5000065/2024 - Misuratori EE quadri Power Center e locale turbina	13.949,00	0,00	0,00	0,00	0,00	13.949,00	-925,18	0,00	13.023,82
1520300001 - Impianti specifici	IMPI1300012/2022 - Piano servizio tramogge sotto griglia L2 Totale	16.500,00	0,00	0,00	0,00	0,00	16.500,00	-3.292,18	0,00	13.207,82
1520300001 - Impianti specifici	IMPI1800021/2022 - Piani servizio tramogge sotto griglia L2 Totale	16.500,00	0,00	0,00	0,00	0,00	16.500,00	-3.292,18	0,00	13.207,82
1520300001 - Impianti specifici	IMPI7720000/2016 - Cabina SME:modi sistema alimentazione Totale	34.000,00	0,00	0,00	0,00	0,00	34.000,00	-20.370,29	0,00	13.629,71
1520300001 - Impianti specifici	IMPI1900030/2024 - O.E strum miscele SO2 O2 H2O calcolata, segnali c	15.338,00	0,00	0,00	0,00	0,00	15.338,00	-1.017,32	0,00	14.320,68
1520300001 - Impianti specifici	IMPI5000021/2020 - Impianto riciclaggio illuminazione condizionale nuova Sala R	21.888,77	0,00	0,00	0,00	0,00	21.888,77	-2.467,24	0,00	14.605,53
1520300001 - Impianti specifici	IMPI5700000/2016 - Impianti di trasporto e dosaggio Urea Totale	37.500,00	0,00	0,00	0,00	0,00	37.500,00	-22.667,24	0,00	15.032,76
1520300001 - Impianti specifici	IMPI5700011/2018 - Pozzo idrico:controllo elettrostrum.pompa pozze	28.250,00	0,00	0,00	0,00	0,00	28.250,00	-13.162,42	0,00	15.087,58
1520300001 - Impianti specifici	IMPI3100010/2025 - SERBATOIO SODA CARICO CALCASTICA	15.433,50	0,00	0,00	0,00	0,00	15.433,50	-254,86	0,00	15.178,64
1520300001 - Impianti specifici	IMPI7720010/2016 - Torri evaporative tubazione da collettore vs pompe	39.100,00	0,00	0,00	0,00	0,00	39.100,00	-23.425,84	0,00	15.674,16
15203000										

1520300002 - Impianto depurazione	ACQU6000081/2024 - Strumentazione PH/conduct/temperature S11 Totale	6.775,59	0,00	0,00	0,00	0,00	6.775,59	-449,40	0,00	6.326,19
1520300002 - Impianto depurazione	ACQU6000080/2025 - Imp. Depurazione - dissolutorie - alimentazione Totale	6.750,00	0,00	0,00	0,00	0,00	6.750,00	-111,46	0,00	6.638,54
1520300002 - Impianto depurazione	ACQT3960009/2024 - Tubazioni scarico ceneri Linea 1 Totale	7.200,00	0,00	0,00	0,00	0,00	7.200,00	-477,55	0,00	6.722,45
1520300002 - Impianto depurazione	ACQT3300011/2023 - VALVOLA DEPURCALL L1 - PASSERELLA Totale	8.550,00	0,00	0,00	0,00	0,00	8.550,00	-1.136,52	0,00	7.413,48
1520300002 - Impianto depurazione	ACQT3830011/2016 - Condotte ByPass fumi SBPM Totale	24.380,00	0,00	0,00	0,00	0,00	24.380,00	-14.606,71	0,00	9.773,29
1520300002 - Impianto depurazione	ACQU6000080/2024 - Misuratore portata S11-depuratore Totale	11.761,00	0,00	0,00	0,00	0,00	11.761,00	-780,06	0,00	10.980,94
1520300002 - Impianto depurazione	ACQT3810011/2016 - Filtro a maniche L1 Totale	30.150,00	0,00	0,00	0,00	0,00	30.150,00	-18.063,66	0,00	12.086,34
1520300002 - Impianto depurazione	ACQT3910011/2016 - Filtro a maniche L2 Totale	30.150,00	0,00	0,00	0,00	0,00	30.150,00	-18.063,66	0,00	12.086,34
1520300002 - Impianto depurazione	ACQU6000081/2025 - Misuratore portata S11-installaz/Quadro Impianto	14.025,57	0,00	0,00	0,00	0,00	14.025,57	-231,61	0,00	13.793,96
1520300002 - Impianto depurazione	ACQU6000080/2025 - Autocompattatore degli scarichi Totale	16.225,00	0,00	0,00	0,00	0,00	16.225,00	-267,93	0,00	15.957,07
1520300002 - Impianto depurazione	ACQU6000080/2025 - Automazione sistema superv. Depurazione acque 1	17.374,00	0,00	0,00	0,00	0,00	17.374,00	-1.000,00	0,00	16.374,00
1520300002 - Impianto depurazione	ACQU6000054/2025 - Serbatoio latte di calce - Imp. dosaggio - Quadri ele	25.350,00	0,00	0,00	0,00	0,00	25.350,00	-418,61	0,00	24.931,39
1520300002 - Impianto depurazione	ACQT3960009/2025 - Quadro CTR/Casse Minijet imp.tras.pneum ceneri	27.461,00	0,00	0,00	0,00	0,00	27.461,00	-453,47	0,00	27.007,53
1520300002 - Impianto depurazione	ACQT3520011/2023 - Redler sotto ECO 2, modifica scarico ceneri Totale	35.605,00	0,00	0,00	0,00	0,00	35.605,00	-4.732,84	0,00	30.872,16
1520300002 - Impianto depurazione	ACQT3520011/2023 - Redler sotto ECO 2, modifica scarico ceneri Totale	35.605,00	0,00	0,00	0,00	0,00	35.605,00	-4.732,84	0,00	30.872,16
1520300002 - Impianto depurazione	Quadro CTR/Casse Minijet per imp.tras.pneum c	35.829,00	0,00	0,00	0,00	0,00	35.829,00	-2.376,41	0,00	33.452,59
1520300002 - Impianto depurazione	ACQU6000054/2024 - Serbatoio stoccaggio latte di calce Totale	52.797,00	0,00	0,00	0,00	0,00	52.797,00	-3.501,83	0,00	49.295,17
1520300002 - Impianto depurazione	ACQT3910011/2017 - Nuovo Sistema trattamento fumi/latte Area/Mon	3.189.521,78	0,00	0,00	0,00	0,00	3.189.521,78	-1.668.504,24	0,00	1.491.017,54
1520300004 - Autoveicoli trasporto interno	ATTR8700050/2021 - Attr. Officina: Valigia portatensili BETA Totale	521,95	0,00	0,00	0,00	0,00	521,95	-489,06	0,00	32,89
1520300004 - Autoveicoli trasporto interno	ATTR8700065/2021 - Contenitore Fluo tubi neon esauriti Totale	580,00	0,00	0,00	0,00	0,00	580,00	-543,45	0,00	36,55
1520300004 - Autoveicoli trasporto interno	ATTR8700072/2021 - Attrezzature generali:Frigo per sala break uffici T1	690,00	0,00	0,00	0,00	0,00	690,00	-646,52	0,00	43,48
1520300004 - Autoveicoli trasporto interno	ATTR8700051/2021 - Attrezzatura SPECIFIC:radio DP/antenne VxR 1	1.005,00	0,00	0,00	0,00	0,00	1.005,00	-941,68	0,00	63,32
1520300004 - Autoveicoli trasporto interno	ATTR8700076/2021 - IDROPULTRICE COMET K STEEL ST7 CIACCROSS	1.474,00	0,00	0,00	0,00	0,00	1.474,00	-1.381,12	0,00	92,88
1520300004 - Autoveicoli trasporto interno	ATTR8700030/2023 - Attrez.Impianto: agitatore per latte di calce Totale	220,00	0,00	0,00	0,00	0,00	220,00	-109,77	0,00	110,23
1520300004 - Autoveicoli trasporto interno	ATTR8700068/2021 - Attrezz. per Magazzino: porta pallet Totale	1.998,00	0,00	0,00	0,00	0,00	1.998,00	-1.872,10	0,00	125,90
1520300004 - Autoveicoli trasporto interno	ATTR8700052/2022 - Attrezzatura Magazzino: armadio DP, autospirig	582,50	0,00	0,00	0,00	0,00	582,50	-438,28	0,00	144,22
1520300004 - Autoveicoli trasporto interno	ATTR8700081/2021 - Amplificatore GSM-collegato ad antenna omnidir	3.180,00	0,00	0,00	0,00	0,00	3.180,00	-2.979,62	0,00	200,38
1520300004 - Autoveicoli trasporto interno	ATTR8700054/2022 - Martello perforatore SDS MAX Totale	869,00	0,00	0,00	0,00	0,00	869,00	-650,86	0,00	218,14
1520300004 - Autoveicoli trasporto interno	ATTR8700059/2022 - Attrez.elett.:pinze, utensili oleodinamico manuale 1	925,65	0,00	0,00	0,00	0,00	925,65	-693,29	0,00	232,36
1520300004 - Autoveicoli trasporto interno	ATTR8700071/2021 - Valisiera a strisce PVC-separat Fosse Scorte T	4.070,00	0,00	0,00	0,00	0,00	4.070,00	-3.813,53	0,00	256,47
1520300004 - Autoveicoli trasporto interno	ATTR8700040/2021 - ATTREZ.SPOGLIATOI DITTE ESTERNE Totale	4.141,00	0,00	0,00	0,00	0,00	4.141,00	-3.880,07	0,00	260,93
1520300004 - Autoveicoli trasporto interno	ATTR8700077/2024 - Aspiratore per rimozione resine litte misto Totale	399,00	0,00	0,00	0,00	0,00	399,00	-99,35	0,00	299,65
1520300004 - Autoveicoli trasporto interno	ATTR8700051/2023 - Atz. x elettricisti: calcolatore di processo Totale	628,45	0,00	0,00	0,00	0,00	628,45	-458,58	0,00	170,87
1520300004 - Autoveicoli trasporto interno	ATTR8700084/2024 - Attrezzatura SPECIFIC:diagnostica ultrasuoni-Callistrat	422,00	0,00	0,00	0,00	0,00	422,00	-391,03	0,00	31,97
1520300004 - Autoveicoli trasporto interno	ATTR8700053/2025 - Pistola termica Totale	339,48	0,00	0,00	0,00	0,00	339,48	-21,04	0,00	318,44
1520300004 - Autoveicoli trasporto interno	ATTR8700058/2023 - Scala a casello 10 gradini pilastrino Mod 210E T	722,00	0,00	0,00	0,00	0,00	722,00	-360,26	0,00	361,74
1520300004 - Autoveicoli trasporto interno	ATTR8700052/2024 - Trapano Fuel M18P303 Totale	549,00	0,00	0,00	0,00	0,00	549,00	-458,99	0,00	90,01
1520300004 - Autoveicoli trasporto interno	ATTR8700051/2025 - Attr. per officina tassellature Totale	440,68	0,00	0,00	0,00	0,00	440,68	-27,32	0,00	413,36
1520300004 - Autoveicoli trasporto interno	ATTR8700071/2022 - Attrezz.generali: portabici per are parcheggio Tot	1.710,00	0,00	0,00	0,00	0,00	1.710,00	-1.280,74	0,00	429,26
1520300004 - Autoveicoli trasporto interno	ATTR8700082/2024 - Saldatrice inverter monofase max 191 PTC Totale	585,00	0,00	0,00	0,00	0,00	585,00	-145,65	0,00	439,35
1520300004 - Autoveicoli trasporto interno	ATTR8700052/2025 - Trapano Fuel M18P303 Totale	549,00	0,00	0,00	0,00	0,00	549,00	-458,99	0,00	90,01
1520300004 - Autoveicoli trasporto interno	ATTR8700062/2021 - SCAFFALATURA PORTA PALETTES per magazzino	7.992,00	0,00	0,00	0,00	0,00	7.992,00	-7.488,39	0,00	503,61
1520300004 - Autoveicoli trasporto interno	ATTR8700051/2024 - Smerigliatrice 125mm S44 Totale	715,00	0,00	0,00	0,00	0,00	715,00	-178,02	0,00	536,98
1520300004 - Autoveicoli trasporto interno	ATTR8700059/2023 - Trapano avvitatore Totale	1.261,80	0,00	0,00	0,00	0,00	1.261,80	-629,50	0,00	632,30
1520300004 - Autoveicoli trasporto interno	ATTR8700051/2022 - Attrezz.officina: Aspiratore per fumi saldatura Totale	2.530,00	0,00	0,00	0,00	0,00	2.530,00	-2.036,61	0,00	493,39
1520300004 - Autoveicoli trasporto interno	ATTR8700075/2025 - Contenitori ECOIL per olio minerale Totale	689,00	0,00	0,00	0,00	0,00	689,00	-42,71	0,00	646,29
1520300004 - Autoveicoli trasporto interno	ATTR8700077/2022 - Attrezz.generali: autospiratori c/combale Totale	2.835,00	0,00	0,00	0,00	0,00	2.835,00	-2.123,34	0,00	711,66
1520300004 - Autoveicoli trasporto interno	ATTR8700071/2021 - ATTREZZ.GENERALI: Sonda misuraz ossigeno Tot	11.378,10	0,00	0,00	0,00	0,00	11.378,10	-10.581,14	0,00	716,96
1520300004 - Autoveicoli trasporto interno	ATTR8700076/2021 - IDROPULTRICE COMET K STEEL ST7 CIACCROSS	1.474,00	0,00	0,00	0,00	0,00	1.474,00	-1.381,12	0,00	92,88
1520300004 - Autoveicoli trasporto interno	ATTR8700077/2024 - Navetta di scorrimento per linea vite (removibile)	1.200,60	0,00	0,00	0,00	0,00	1.200,60	-298,92	0,00	901,68
1520300004 - Autoveicoli trasporto interno	ATTR8700057/2023 - ARMADI METALLO PER OFFICINA, SPOGLIATOIO	1.840,00	0,00	0,00	0,00	0,00	1.840,00	-918,11	0,00	921,89
1520300004 - Autoveicoli trasporto interno	ATTR8700077/2024 - VASCA RACCOLTA I LIQUIDI CHIMICI IN POLIETILE	1.413,90	0,00	0,00	0,00	0,00	1.413,90	-352,02	0,00	1.061,88
1520300004 - Autoveicoli trasporto interno	ATTR8700077/2024 - RICEVITRISMITTENTI MOTORCICLA DPM31 Totale	5.206,65	0,00	0,00	0,00	0,00	5.206,65	-4.206,65	0,00	1.000,00
1520300004 - Autoveicoli trasporto interno	ATTR8700068/2024 - VASCA IN LAMIERA PORTAFUORI, CONTENIM PD	1.993,60	0,00	0,00	0,00	0,00	1.993,60	-496,35	0,00	1.497,25
1520300004 - Autoveicoli trasporto interno	ATTR8700054/2025 - Dissipativo di forature in pressione a misuratore 1	1.660,00	0,00	0,00	0,00	0,00	1.660,00	-102,90	0,00	1.557,10
1520300004 - Autoveicoli trasporto interno	ATTR8700068/2024 - VASCA CONTENIMENTO LIQUIDI PER CISTERNE	2.470,00	0,00	0,00	0,00	0,00	2.470,00	-250,23	0,00	2.219,77
1520300004 - Autoveicoli trasporto interno	ATTR8700050/2025 - Avvitatore a impulsi Totale	2.314,72	0,00	0,00	0,00	0,00	2.314,72	-143,48	0,00	2.171,24
1520300004 - Autoveicoli trasporto interno	ATTR8700077/2023 - Equipaggiamento recupero e soccorso in spazi confin	4.660,00	0,00	0,00	0,00	0,00	4.660,00	-2.325,21	0,00	2.334,79
1520300004 - Autoveicoli trasporto interno	ATTR8700077/2024 - Attrezz. generali: Videoscopio diagnostico Totale	3.195,55	0,00	0,00	0,00	0,00	3.195,55	-795,60	0,00	2.399,95
1520300004 - Autoveicoli trasporto interno	ATTR8700068/2025 - Attrezz. magazzinaggio:combale per olio	2.650,00	0,00	0,00	0,00	0,00	2.650,00	-2.485,19	0,00	164,81
1520300004 - Autoveicoli trasporto interno	ATTR8700078/2024 - Separatore Acqua-olio per new locale compresso	4.115,00	0,00	0,00	0,00	0,00	4.115,00	-1.024,53	0,00	3.090,47
1520300004 - Autoveicoli trasporto interno	ATTR8700072/2023 - Scaffalatura a gancio per magazzino Totale	15.284,44	0,00	0,00	0,00	0,00	15.284,44	-6.626,52	0,00	7.657,92
1520300004 - Autoveicoli trasporto interno	ATTR8700077/2025 - Attrezz. generali: piattaforma aera elettrica Totale	30.000,00	0,00	0,00	0,00	0,00	30.000,00	-1.859,59	0,00	28.140,41
1520300005 - Impianti speciali	IMPIANT00010/2016 - IMPIANTO PRECIPITAZIONE ACQUA RECLAMATA V.R. 1	7.408.874,75	-2.729,49	0,00	-207.130,24	103.847,41	4.366.144,06	-2.865.669,77	103.847,41	1.604.978,85
1520300007 - Impianto depurazione Revamping	ACQT1000011/2016 - IMPIANTO DEPURAZIONE ANTE REVAMPING 201	215.375,67	0,00	0,00	0,00	0,00	215.375,67	-136.209,24	0,00	79.166,43
1520310001 - Impianti specifici Tirs	INTL1600011/2015 - Quadro alimentazione utenze privilegiate TLRs To	2.000,00	0,00	0,00	0,00	0,00	2.000,00	-1.949,59	0,00	50,41
1520310001 - Impianti specifici Tirs	INTL1600010/2015 - VASO REINTEGRO ACQUA RETE V003 Totale	3.200,00	0,00	0,00	0,00	0,00	3.200,00	-3.119,34	0,00	80,66
1520310001 - Impianti specifici Tirs	INTL1600020/2015 - Piano nomenclatura impianti stato interruttori PCC T1	15.483,00	0,00	0,00	0,00	0,00	15.483,00	-15.092,74	0,00	390,26
1520310001 - Impianti specifici Tirs	INTL1500032/2015 - POMPA REINTEGRO ACQUA P003C Totale	15.483,00	0,00	0,00	0,00	0,00	15.483,00	-15.092,74	0,00	390,26
1520310001 - Impianti specifici Tirs	INTL1200010/2017 - Pompa P009 - potenziamento Totale	1.975,00	0,00	0,00	0,00	0,00	1.975,00	-1.579,19	0,00	395,81
1520310001 - Impianti specifici Tirs	INTL1200023/2017 - Pompa P002 - potenziamento Totale	1.975,00	0,00	0,00	0,00	0,00	1.975,00	-1.579,19	0,00	395,81
1520310001 - Impianti specifici Tirs	INTL1600030/2018 - Strumentazione di controllo cablaggi DCS Tirs To	4.200,00	0,00	0,00	0,00	0,00	4.200,00	-3.588,27	0,00	611,73
1520310001 - Impianti specifici Tirs	INTL1600020/2017 - Sistema controllo TLRs Feeder DN 400 Cent.Terr	4.200,00	0,00	0,00	0,00	0,00	4.200,00	-3.588,27	0,00	611,73
1520310001 - Impianti specifici Tirs	INTL1900040/2025 - Stazione monitoraggio/dosaggio Polival Tirs Totale	900,00	0,00	0,00	0,00	0,00	900,00	-22,32	0,00	877,68
1520310001 - Impianti specifici Tirs	INTL1600011/2015 - Collegam. cabina trasformaz. per centrale T1	41.092,70	0,00	0,00	0,00	0,00	41.092,70	-40.057,94	0,00	1.034,76
1520310001 - Impianti specifici Tirs	INTL1600030/2019 - Strumentaz.DCS -cavi elettrotransmittali TLRs T	2.925,00	0,00	0,00	0,00	0,00	2.925,00	-1.753,80	0,00	1.171,20
1520310001 - Impianti specifici Tirs	INTL1100011/2016 - Sistema monitoraggio registr.parametri caldaie TL	11.700,00	0,00	0,00	0,00	0,00	11.700,00	-10.525,19	0,00	1.174,81
1520310001 - Impianti specifici Tirs	INTL1700009/2025 - Pompa primo stadio P001a-inhissaggio Totale	1.562,50	0,00	0,00	0,00	0,00	1.562,50	-38,74	0,00	1.523,76
1520310001 - Impianti specifici Tirs	INTL1700011/2025 - Pompa primo stadio P001b-inhissaggio Totale	1.562,50	0,00	0,00	0,00	0,00	1.562,50	-38,74	0,00	1.523,76
1520310001 - Impianti specifici Tirs	INTL1700011/2025 - Pompa primo stadio P000c-inhissaggio Totale	1.562,50	0,00	0,00	0,00	0,00	1.562,50	-38,74	0,00	1.523,76
1520310001 - Impianti specifici Tirs	INTL1700013/2025 - Pompa primo stadio P001d-inhissaggio Totale	1.562								

1520310006 - Rete Tirs	RETE315608/2006 - D254/ST VIA F.LLI CERVI DN 65 Totale	2.549,25	0,00	0,00	0,00	0,00	2.549,25	-1.443,24	0,00	1.106,01
1520310006 - Rete Tirs	RETE315609/2006 - D252/ST VIA BARACCA DN 65 Totale	2.549,25	0,00	0,00	0,00	0,00	2.549,25	-1.443,24	0,00	1.106,01
1520310006 - Rete Tirs	RETE315610/2006 - D255/ST V. MATTEOTTI DN 65 Totale	2.549,25	0,00	0,00	0,00	0,00	2.549,25	-1.443,24	0,00	1.106,01
1520310006 - Rete Tirs	RETE315611/2006 - D237/ST VIE DEI TIGLI DN 65 Totale	2.549,25	0,00	0,00	0,00	0,00	2.549,25	-1.443,24	0,00	1.106,01
1520310006 - Rete Tirs	RETE315612/2006 - D232/ST VIA XXIV MAGGIO DN 65 Totale	2.549,25	0,00	0,00	0,00	0,00	2.549,25	-1.443,24	0,00	1.106,01
1520310006 - Rete Tirs	RETE315613/2006 - D236/ST VIA XXIV MAGGIO DN 65 Totale	2.549,25	0,00	0,00	0,00	0,00	2.549,25	-1.443,24	0,00	1.106,01
1520310006 - Rete Tirs	RETE315614/2006 - D193/ST VIA DELEDA 31 DN 65 Totale	2.549,25	0,00	0,00	0,00	0,00	2.549,25	-1.443,24	0,00	1.106,01
1520310006 - Rete Tirs	RETE315615/2006 - D259/ST VIA CATTANEO DN 65 Totale	2.549,25	0,00	0,00	0,00	0,00	2.549,25	-1.443,24	0,00	1.106,01
1520310006 - Rete Tirs	RETE315616/2006 - D245/ST VIA CANTU' DN 65 Totale	2.549,25	0,00	0,00	0,00	0,00	2.549,25	-1.443,24	0,00	1.106,01
1520310006 - Rete Tirs	RETE315617/2006 - D218/ST VIA OLMETTO DN 65 Totale	2.549,25	0,00	0,00	0,00	0,00	2.549,25	-1.443,24	0,00	1.106,01
1520310006 - Rete Tirs	RETE315618/2006 - D268/ST VIA DEI TIGLI DN 65 Totale	2.549,25	0,00	0,00	0,00	0,00	2.549,25	-1.443,24	0,00	1.106,01
1520310006 - Rete Tirs	RETE315619/2006 - D295/ST VIA MONTENERO DN 65 Totale	2.549,25	0,00	0,00	0,00	0,00	2.549,25	-1.443,24	0,00	1.106,01
1520310006 - Rete Tirs	RETE315620/2006 - D286/ST VIA MONTENERO DN 65 Totale	2.549,25	0,00	0,00	0,00	0,00	2.549,25	-1.443,24	0,00	1.106,01
1520310006 - Rete Tirs	RETE323540/2006 - D216/ST VAREDO CHIESA DN 100 Totale	2.883,26	0,00	0,00	0,00	0,00	2.883,26	-1.740,83	0,00	1.142,43
1520310006 - Rete Tirs	RETE323540/1/2006 - V104/ST VIA LOMBARDIA DN 100 Totale	2.883,26	0,00	0,00	0,00	0,00	2.883,26	-1.740,83	0,00	1.142,43
1520310006 - Rete Tirs	RETE320405/2007 - BVIA MAR CONI DT DN 250 Totale	2.683,14	0,00	0,00	0,00	0,00	2.683,14	-1.529,28	0,00	1.153,86
1520310006 - Rete Tirs	RETE320009/2019 - POZZETTI RETE TIRS Totale	1.500,00	0,00	0,00	0,00	0,00	1.500,00	-269,62	0,00	1.230,38
1520310006 - Rete Tirs	RETE325501/2006 - D211/ST V. PADRE MONTI DN 80 Totale	3.007,17	0,00	0,00	0,00	0,00	3.007,17	-1.976,11	0,00	1.296,30
1520310006 - Rete Tirs	RETE315501/2006 - D128/ST VIA ROVAGNATI DN 80 Totale	3.007,17	0,00	0,00	0,00	0,00	3.007,17	-1.702,53	0,00	1.304,64
1520310006 - Rete Tirs	RETE315502/2006 - D265/ST VIO CATTANEO DN 80 Totale	3.007,17	0,00	0,00	0,00	0,00	3.007,17	-1.702,53	0,00	1.304,64
1520310006 - Rete Tirs	RETE315503/2006 - D263/ST VIA CATTANEO DN 80 Totale	3.007,17	0,00	0,00	0,00	0,00	3.007,17	-1.702,53	0,00	1.304,64
1520310006 - Rete Tirs	RETE315505/2006 - D282/ST VIA LOMBARDIA DN 80 Totale	3.007,17	0,00	0,00	0,00	0,00	3.007,17	-1.702,53	0,00	1.304,64
1520310006 - Rete Tirs	RETE315506/2006 - D350/ST V.PRATI CASERMA CC D80 Totale	3.007,17	0,00	0,00	0,00	0,00	3.007,17	-1.702,53	0,00	1.304,64
1520310006 - Rete Tirs	RETE315507/2006 - D234/ST VIA CONCILIAZIONE DN80 Totale	3.007,17	0,00	0,00	0,00	0,00	3.007,17	-1.702,53	0,00	1.304,64
1520310006 - Rete Tirs	RETE315508/2006 - D235/ST V. CONCILIAZIONE DN 80 Totale	3.007,17	0,00	0,00	0,00	0,00	3.007,17	-1.702,53	0,00	1.304,64
1520310006 - Rete Tirs	RETE315509/2006 - D247/ST VIA RIMBРАНZANI DN 80 Totale	3.007,17	0,00	0,00	0,00	0,00	3.007,17	-1.702,53	0,00	1.304,64
1520310006 - Rete Tirs	RETE315510/2006 - D251/ST VIA BARACCA DN 80 Totale	3.007,17	0,00	0,00	0,00	0,00	3.007,17	-1.702,53	0,00	1.304,64
1520310006 - Rete Tirs	RETE315511/2006 - D256/ST VIA F.LLI CERVI DN 80 Totale	3.007,17	0,00	0,00	0,00	0,00	3.007,17	-1.702,53	0,00	1.304,64
1520310006 - Rete Tirs	RETE315512/2006 - D255/ST VIA F.LLI CERVI DN 80 Totale	3.007,17	0,00	0,00	0,00	0,00	3.007,17	-1.702,53	0,00	1.304,64
1520310006 - Rete Tirs	RETE315513/2006 - D257/ST V. RAGAZZI DEL 89 DN 80 Totale	3.007,17	0,00	0,00	0,00	0,00	3.007,17	-1.702,53	0,00	1.304,64
1520310006 - Rete Tirs	RETE315514/2006 - D239/ST VIA FORLANINI DN 80 Totale	3.007,17	0,00	0,00	0,00	0,00	3.007,17	-1.702,53	0,00	1.304,64
1520310006 - Rete Tirs	RETE315515/2006 - D221/ST VIA S. PIETRO DN 80 Totale	3.007,17	0,00	0,00	0,00	0,00	3.007,17	-1.702,53	0,00	1.304,64
1520310006 - Rete Tirs	RETE315516/2006 - D222/ST VIA S.PIETRO DN 80 Totale	3.007,17	0,00	0,00	0,00	0,00	3.007,17	-1.702,53	0,00	1.304,64
1520310006 - Rete Tirs	RETE315517/2006 - D214/ST VIA ZANELLA DN 80 Totale	3.007,17	0,00	0,00	0,00	0,00	3.007,17	-1.702,53	0,00	1.304,64
1520310006 - Rete Tirs	RETE315518/2006 - D250/ST PARCO MILANI DN 80 Totale	3.007,17	0,00	0,00	0,00	0,00	3.007,17	-1.702,53	0,00	1.304,64
1520310006 - Rete Tirs	RETE315800/2006 - D352/ST V.F.LLI CERVI 21 DN 40 Totale	3.034,36	0,00	0,00	0,00	0,00	3.034,36	-1.717,82	0,00	1.316,54
1520310006 - Rete Tirs	RETE310710/2019 - DT.MIGLIOVOLI DT DN 40 Totale	2.394,60	0,00	0,00	0,00	0,00	2.394,60	-1.077,19	0,00	1.317,40
1520310006 - Rete Tirs	RETE310603/2012 - DiDorsale DN 150 Via delle Industrie Totale	2.268,00	0,00	0,00	0,00	0,00	2.268,00	-884,24	0,00	1.383,76
1520310006 - Rete Tirs	RETE325606/2007 - B332/ST VIA PADRE MONTI DN 65 Totale	3.253,87	0,00	0,00	0,00	0,00	3.253,87	-1.854,69	0,00	1.399,18
1520310006 - Rete Tirs	RETE310710/2011 - DIRILIEVI VIA POZZO ANTICO DES Totale	2.394,60	0,00	0,00	0,00	0,00	2.394,60	-977,22	0,00	1.417,38
1520310006 - Rete Tirs	RETE323603/2010 - VIV LOMBARDIA DN 150 RVM ASO Totale	2.605,48	0,00	0,00	0,00	0,00	2.605,48	-1.183,16	0,00	1.422,33
1520310006 - Rete Tirs	RETE323530/2006 - B205/ST VIA DA VINCI DN 125 Totale	3.708,89	0,00	0,00	0,00	0,00	3.708,89	-2.299,33	0,00	1.469,56
1520310006 - Rete Tirs	RETE321104/2006 - BVIA VENEZIA DT DN 65 Totale	3.822,36	0,00	0,00	0,00	0,00	3.822,36	-2.307,77	0,00	1.514,59
1520310006 - Rete Tirs	RETE310010/2023 - D/Ripristino asfalti Via Deledda (Rovigo Desio Totale	1.650,00	0,00	0,00	0,00	0,00	1.650,00	-98,80	0,00	1.551,20
1520310006 - Rete Tirs	RETE310020/2023 - D/Ripristino asfalti Via Agnesi Desio Totale	1.650,00	0,00	0,00	0,00	0,00	1.650,00	-98,80	0,00	1.551,20
1520310006 - Rete Tirs	RETE320020/2023 - M/Ripristino asfalti Via Europa/Di Gasperi Muggi Totale	1.650,00	0,00	0,00	0,00	0,00	1.650,00	-98,80	0,00	1.551,20
1520310006 - Rete Tirs	RETE320030/2023 - M/Ripristino asfalti Via XXV Aprile/battisti Muggi Totale	1.650,00	0,00	0,00	0,00	0,00	1.650,00	-98,80	0,00	1.551,20
1520310006 - Rete Tirs	RETE315401/2006 - D246/ST VIA DIAZ DN 100 Totale	3.709,85	0,00	0,00	0,00	0,00	3.709,85	-2.100,33	0,00	1.609,52
1520310006 - Rete Tirs	RETE315402/2006 - D265/ST V. RAGAZZI DEL 89 DN100 Totale	3.709,85	0,00	0,00	0,00	0,00	3.709,85	-2.100,33	0,00	1.609,52
1520310006 - Rete Tirs	RETE315404/2006 - D109/ST V. AGNESI/BENEFAF DN100 Totale	3.709,85	0,00	0,00	0,00	0,00	3.709,85	-2.100,33	0,00	1.609,52
1520310006 - Rete Tirs	RETE315405/2006 - D287/ST VIA DEI TIGLI DN 100 Totale	3.709,85	0,00	0,00	0,00	0,00	3.709,85	-2.100,33	0,00	1.609,52
1520310006 - Rete Tirs	RETE315406/2006 - D222/ST VIA S.PIETRO DN 100 Totale	3.709,85	0,00	0,00	0,00	0,00	3.709,85	-2.100,33	0,00	1.609,52
1520310006 - Rete Tirs	RETE315407/2006 - D191/ST VIA LAGHETTO DN 100 Totale	3.709,85	0,00	0,00	0,00	0,00	3.709,85	-2.100,33	0,00	1.609,52
1520310006 - Rete Tirs	RETE315408/2006 - D240/ST VIA LAMPUGNANI DN 100 Totale	3.709,85	0,00	0,00	0,00	0,00	3.709,85	-2.100,33	0,00	1.609,52
1520310006 - Rete Tirs	RETE315409/2006 - D127/ST VIA FORLANINI DN 100 Totale	3.709,85	0,00	0,00	0,00	0,00	3.709,85	-2.100,33	0,00	1.609,52
1520310006 - Rete Tirs	RETE315410/2006 - D250/ST PARCO MILANI DN 100 Totale	3.709,85	0,00	0,00	0,00	0,00	3.709,85	-2.100,33	0,00	1.609,52
1520310006 - Rete Tirs	RETE319902/2006 - DVIA XXIV MAGGIODT DN 80 Totale	3.713,70	0,00	0,00	0,00	0,00	3.713,70	-2.102,41	0,00	1.611,29
1520310006 - Rete Tirs	RETE321105/2006 - BVIA ROMA DT DN 65 Totale	4.446,89	0,00	0,00	0,00	0,00	4.446,89	-2.684,87	0,00	1.762,02
1520310006 - Rete Tirs	RETE319901/2006 - D351/ST VIA AGNESI DN 32 Totale	4.369,06	0,00	0,00	0,00	0,00	4.369,06	-2.473,41	0,00	1.895,65
1520310006 - Rete Tirs	RETE323404/2006 - Q.TA ING.G.BURCHITROTTA-COLLAU Totale	4.065,20	0,00	0,00	0,00	0,00	4.065,20	-2.160,22	0,00	1.904,98
1520310006 - Rete Tirs	RETE323503/2008 - BIC.SO ITALIABIRAGHI DT DN200 Totale	4.081,39	0,00	0,00	0,00	0,00	4.081,39	-2.168,73	0,00	1.912,66
1520310006 - Rete Tirs	RETE310030/2022 - DVia Rovigo Desio Totale	2.256,49	0,00	0,00	0,00	0,00	2.256,49	-202,80	0,00	2.053,69
1520310006 - Rete Tirs	RETE323100/2006 - D244/ST VIA LOMBARDIA DN 125 Totale	4.772,18	0,00	0,00	0,00	0,00	4.772,18	-2.701,74	0,00	2.070,44
1520310006 - Rete Tirs	RETE323601/2006 - DVIA DESTA DT DN 100 Totale	5.503,52	0,00	0,00	0,00	0,00	5.503,52	-3.260,22	0,00	2.180,69
1520310006 - Rete Tirs	RETE314001/2008 - Q.TA ING.G.BURCHITROTTA-COLLAU Totale	4.470,23	0,00	0,00	0,00	0,00	4.470,23	-2.279,31	0,00	2.190,92
1520310006 - Rete Tirs	RETE317005/2006 - DVIA FERRARI DT DN 125 Totale	5.093,81	0,00	0,00	0,00	0,00	5.093,81	-2.883,67	0,00	2.210,14
1520310006 - Rete Tirs	RETE323406/2008 - Q.TA ING.G.BURCHITROTTA-COLLAU Totale	4.791,45	0,00	0,00	0,00	0,00	4.791,45	-2.546,02	0,00	2.245,43
1520310006 - Rete Tirs	RETE323601/2022 - Rete allaccio Parcochia S.Pietro e Paolo Muggi Totale	2.500,00	0,00	0,00	0,00	0,00	2.500,00	-1.184,56	0,00	2.275,31
1520310006 - Rete Tirs	RETE323707/2006 - DVIA RAGAZZI DEL 99 DT DN 125 Totale	5.253,15	0,00	0,00	0,00	0,00	5.253,15	-2.937,87	0,00	2.279,28
1520310006 - Rete Tirs	RETE325708/2008 - B334/ST CASCINA BERTACCI DN50 Totale	4.912,05	0,00	0,00	0,00	0,00	4.912,05	-2.610,14	0,00	2.301,91
1520310006 - Rete Tirs	RETE310205/2008 - Q.TA ING.G.BURCHITROTTA-COLLAU Totale	4.862,56	0,00	0,00	0,00	0,00	4.862,56	-2.479,36	0,00	2.383,20
1520310006 - Rete Tirs	RETE323802/2006 - B1 TRAVERSA V.DA VINCI DT DN 80 Totale	6.091,41	0,00	0,00	0,00	0,00	6.091,41	-3.774,74	0,00	2.413,74
1520310006 - Rete Tirs	RETE310804/2006 - DVIA FORLANINI DT DN 100 Totale	5.632,66	0,00	0,00	0,00	0,00	5.632,66	-3.188,81	0,00	2.443,85
1520310006 - Rete Tirs	RETE320005/2015 - Ampl.rete320005/2015 - Ampl.rete Varedo Finet I stralcio Totale	3.507,67	0,00	0,00	0,00	0,00	3.507,67	-1.051,87	0,00	2.455,80
1520310006 - Rete Tirs	RETE325707/2008 - B335/ST V. USONZO-CON.MAURI DN50 Totale	5.261,08	0,00	0,00	0,00	0,00	5.261,08	-2.795,59	0,00	2.465,49
1520310006 - Rete Tirs	RETE325501/2006 - V104/ST VIA LOMBARDIA DN 100 Totale	5.440,32	0,00	0,00	0,00	0,00	5.440,32	-2.890,87	0,00	2.549,45
1520310006 - Rete Tirs	RETE321201/2006 - D226/ST VIA GRAMSCI DN 150 Totale	5.901,19	0,00	0,00	0,00	0,00	5.901,19	-3.340,90	0,00	2.560,29
1520310006 - Rete Tirs	RETE321105/2006 - DVIA CATTANEO DT DN 65 Totale	5.949,63	0,00	0,00	0,00	0,00	5.949,63	-3.368,26	0,00	2.581,37
1520310006 - Rete Tirs	RETE324010/2014 - R.Rete Noale - by gas Totale	6.924,00	0,00	0,00	0,00	0,00	6.924,00	-1.394,04	0,00	2.529,56
1520310006 - Rete Tirs	RETE323404/2007 - BVIA SAN ROCCO DT DN 250 Totale	6.271,18</								

1520310006 - Rete Tirs	RETE3108002/2006 - DI PARCHEGGI B.CO DESIO DT D100 Totale	18.615,46	0,00	0,00	0,00	0,00	18.615,46	-10.814,81	0,00	7.800,65
1520310006 - Rete Tirs	RETE3107008/2023 - DI Rete allaccio Via F.lli Cervi S1 Desio Totale	8.300,00	0,00	0,00	0,00	0,00	8.300,00	-496,98	0,00	7.803,02
1520310006 - Rete Tirs	RETE3107008/2006 - DIVIA BARACCA DT DN 125 Totale	18.716,14	0,00	0,00	0,00	0,00	18.716,14	-10.793,29	0,00	7.922,85
1520310006 - Rete Tirs	RETE320002/2021 - VI Rete tratta Allaccio Via Italia 30 Varedo Totale	9.051,60	0,00	0,00	0,00	0,00	9.051,60	-1.085,08	0,00	7.966,52
1520310006 - Rete Tirs	RETE3204002/2007 - DIVIA BERTACCIOLA DT DN250 Totale	19.478,98	0,00	0,00	0,00	0,00	19.478,98	-11.102,81	0,00	8.376,15
1520310006 - Rete Tirs	RETE3206004/2009 - BVEST RETE V.TOLMINO DT DN100 Totale	17.639,51	0,00	0,00	0,00	0,00	17.639,51	-8.665,38	0,00	8.974,13
1520310006 - Rete Tirs	RETE3206002/2006 - DIVIA ZARI DT DN 150 Totale	24.211,78	0,00	0,00	0,00	0,00	24.211,78	-15.609,79	0,00	9.133,99
1520310006 - Rete Tirs	RETE3206005/2012 - Ambito C frazione Valera di Varedo Totale	14.996,98	0,00	0,00	0,00	0,00	14.996,98	-5.846,98	0,00	9.150,00
1520310006 - Rete Tirs	RETE3206004/2011 - BV.TOLMINO ABIT. PARCO DN 65 Totale	15.813,00	0,00	0,00	0,00	0,00	15.813,00	-6.428,96	0,00	9.384,04
1520310006 - Rete Tirs	RETE3207008/2012 - DIVIA Parini DT DN125 Varedo Totale	15.440,96	0,00	0,00	0,00	0,00	15.440,96	-6.620,08	0,00	9.420,88
1520310006 - Rete Tirs	RETE310002/2022 - DIVIA Agnesi DN40 Desio Totale	10.485,00	0,00	0,00	0,00	0,00	10.485,00	-4.759,57	0,00	9.542,64
1520310006 - Rete Tirs	RETE3110006/2016 - DIVIA DELEDDA DT DN 65 Totale	22.850,62	0,00	0,00	0,00	0,00	22.850,62	-13.275,25	0,00	9.575,27
1520310006 - Rete Tirs	RETE3206003/2008 - DIVIA LOMBARDOIA DT DN 150 Totale	20.984,11	0,00	0,00	0,00	0,00	20.984,11	-11.150,45	0,00	9.833,66
1520310006 - Rete Tirs	RETE3101008/2020 - DI Rete DOPPIA TUBAZIONE DALLA VIA VAREDO	11.792,88	0,00	0,00	0,00	0,00	11.792,88	-1.767,49	0,00	10.025,39
1520310006 - Rete Tirs	RETE3206011/2006 - DIVIA PORTICETTO DT DN 150 Totale	24.323,32	0,00	0,00	0,00	0,00	24.323,32	-14.130,92	0,00	10.192,40
1520310006 - Rete Tirs	RETE3106016/2006 - DIVIA PRATIPARITALIA DT D150 Totale	24.665,80	0,00	0,00	0,00	0,00	24.665,80	-14.329,81	0,00	10.335,99
1520310006 - Rete Tirs	RETE3106011/2006 - DIVIA TAGLIABUE DT DN 150 Totale	25.281,96	0,00	0,00	0,00	0,00	25.281,96	-14.587,85	0,00	10.594,11
1520310006 - Rete Tirs	RETE3101002/2006 - DIVIA ING. BURCHITTOTTA-COLLAU Totale	21.698,79	0,00	0,00	0,00	0,00	21.698,79	-11.963,65	0,00	10.635,10
1520310006 - Rete Tirs	RETE320004/2022 - MI Rete Via Cervi, Casa del Custode Muggio' Totale	12.299,15	0,00	0,00	0,00	0,00	12.299,15	-1.105,40	0,00	11.193,75
1520310006 - Rete Tirs	RETE3206005/2009 - BIDORSALE V.LOMBARDIA DT DN150 Totale	21.573,68	0,00	0,00	0,00	0,00	21.573,68	-10.235,18	0,00	11.338,50
1520310006 - Rete Tirs	RETE3206004/2012 - Ambito A frazione Valera di Varedo Totale	18.626,00	0,00	0,00	0,00	0,00	18.626,00	-7.261,84	0,00	11.364,16
1520310006 - Rete Tirs	RETE320002/2022 - VI Rete tratta Allaccio Via Italia 30 Varedo Totale	12.619,64	0,00	0,00	0,00	0,00	12.619,64	-1.134,21	0,00	11.485,43
1520310006 - Rete Tirs	RETE3106004/2006 - DIVIA GALLI DT DN 150 Totale	28.755,61	0,00	0,00	0,00	0,00	28.755,61	-16.705,92	0,00	12.049,69
1520310006 - Rete Tirs	RETE320006/2013 - VI Estendimento rete Via Monti/Cimlintero Totale	19.212,80	0,00	0,00	0,00	0,00	19.212,80	-6.914,20	0,00	12.298,60
1520310006 - Rete Tirs	RETE3206003/2022 - MI Rete Via XXV Aprile/Battisti DN 65 Muggio' Totale	13.658,83	0,00	0,00	0,00	0,00	13.658,83	-1.227,60	0,00	12.431,23
1520310006 - Rete Tirs	RETE3107006/2006 - DIVIA AGNESI/REINATTI DT DN 150 Totale	30.039,70	0,00	0,00	0,00	0,00	30.039,70	-17.451,88	0,00	12.587,82
1520310006 - Rete Tirs	RETE320002/2022 - MI Rete Via De Gasperi/Europa DN 65 Muggio Totale	14.163,75	0,00	0,00	0,00	0,00	14.163,75	-1.272,99	0,00	12.890,76
1520310006 - Rete Tirs	RETE3401006/2020 - NINOVIA:ALLACCIO VIA MARONCELLI Totale	15.332,32	0,00	0,00	0,00	0,00	15.332,32	-2.297,95	0,00	13.034,37
1520310006 - Rete Tirs	RETE3107004/2023 - DI Rete allaccio Via Tigli n.15 Desio Totale	13.900,00	0,00	0,00	0,00	0,00	13.900,00	-832,29	0,00	13.067,71
1520310006 - Rete Tirs	RETE3108000/2014 - DI Potenziamento II stralcio - Finet Totale	19.672,71	0,00	0,00	0,00	0,00	19.672,71	-8.965,19	0,00	13.116,14
1520310006 - Rete Tirs	RETE3106011/2006 - DIVI A CONCILIAZIONE DI DN 150 Totale	32.277,47	0,00	0,00	0,00	0,00	32.277,47	-18.751,88	0,00	13.525,59
1520310006 - Rete Tirs	RETE300100/2007 - DI Rete INTERNA DN30 INTERRUPTA Totale	29.655,99	0,00	0,00	0,00	0,00	29.655,99	-16.010,58	0,00	13.645,41
1520310006 - Rete Tirs	RETE3207007/2006 - DIVIA FELTRE DT DN 125 Totale	36.193,02	0,00	0,00	0,00	0,00	36.193,02	-22.542,51	0,00	13.650,51
1520310006 - Rete Tirs	RETE3206011/2023 - MI Rete Allaccio Cond. Via Confalonieri 3 Muggio' Totale	14.600,00	0,00	0,00	0,00	0,00	14.600,00	-1.729,80	0,00	13.870,20
1520310006 - Rete Tirs	RETE3106005/2006 - DIVIA RIMEMBRANZE DT DN 150 Totale	32.887,22	0,00	0,00	0,00	0,00	32.887,22	-19.106,24	0,00	13.781,00
1520310006 - Rete Tirs	RETE3106007/2006 - DIVIA XXV APRILE DT DN 150 Totale	32.887,25	0,00	0,00	0,00	0,00	32.887,25	-19.106,24	0,00	13.780,01
1520310006 - Rete Tirs	RETE3101002/2012 - DI Estendimento rete Via VAREDO (S. Desio) Totale	22.994,59	0,00	0,00	0,00	0,00	22.994,59	-8.965,19	0,00	13.929,40
1520310006 - Rete Tirs	RETE3209002/2015 - VIFEEIDER VIA PASTRENGO-BRIANZA-VENEZIA N	21.169,39	0,00	0,00	0,00	0,00	21.169,39	-6.348,19	0,00	14.821,20
1520310006 - Rete Tirs	RETE320003/2023 - VI Rete tratta Allaccio Utenza Via Brenta Varedo T	16.000,00	0,00	0,00	0,00	0,00	16.000,00	-958,03	0,00	15.041,97
1520310006 - Rete Tirs	RETE3103001/2006 - DIVIA F.LLI CERVI DT DN 300 Totale	36.225,47	0,00	0,00	0,00	0,00	36.225,47	-21.045,53	0,00	15.179,94
1520310006 - Rete Tirs	RETE3105003/2006 - DIVIA PORTICETTO DT DN 200 Totale	36.624,66	0,00	0,00	0,00	0,00	36.624,66	-21.759,84	0,00	15.864,82
1520310006 - Rete Tirs	RETE3208003/2010 - VIESTEND AMBITO C DT DN 100 Totale	28.179,56	0,00	0,00	0,00	0,00	28.179,56	-12.797,06	0,00	15.382,50
1520310006 - Rete Tirs	RETE3101003/2007 - DIVIA AGNESI D.T. DN 400 Totale	33.473,69	0,00	0,00	0,00	0,00	33.473,69	-18.071,66	0,00	15.402,03
1520310006 - Rete Tirs	RETE3206007/2023 - BVIA LAMARMORA DN 65 BOVISIO Totale	16.474,53	0,00	0,00	0,00	0,00	16.474,53	-986,45	0,00	15.488,08
1520310006 - Rete Tirs	RETE3107010/2006 - DIVIA MILJON VOLTA DT DN 125 Totale	31.676,63	0,00	0,00	0,00	0,00	31.676,63	-16.187,66	0,00	15.488,97
1520310006 - Rete Tirs	RETE3205002/2006 - BVIA ZARI DT DN 200 Totale	41.417,14	0,00	0,00	0,00	0,00	41.417,14	-25.796,28	0,00	15.620,86
1520310006 - Rete Tirs	RETE3206001/2024 - C/Ripristino asfalti Centro giovan.D.Bosco Cesani	16.500,00	0,00	0,00	0,00	0,00	16.500,00	-492,97	0,00	16.007,03
1520310006 - Rete Tirs	RETE3206007/2006 - DIVIA F.LLI CERVI DT DN 150 Totale	38.231,38	0,00	0,00	0,00	0,00	38.231,38	-22.710,93	0,00	16.520,45
1520310006 - Rete Tirs	RETE3205001/2006 - DI S.O ITALIABIRAGHI DT DN200 Totale	43.011,38	0,00	0,00	0,00	0,00	43.011,38	-26.789,18	0,00	16.222,20
1520310006 - Rete Tirs	RETE3106006/2010 - DIESTEN.V.POZZO/OLMET.DTDN100 Totale	29.353,90	0,00	0,00	0,00	0,00	29.353,90	-12.766,58	0,00	16.587,32
1520310006 - Rete Tirs	RETE3104002/2006 - DIVIA AGNESI VS BOVI DT DN 250 Totale	40.787,51	0,00	0,00	0,00	0,00	40.787,51	-23.696,04	0,00	17.091,47
1520310006 - Rete Tirs	RETE3206004/2009 - VIESTEND AMBITO A E C DT DN150 Totale	33.236,88	0,00	0,00	0,00	0,00	33.236,88	-15.768,60	0,00	17.468,28
1520310006 - Rete Tirs	RETE3105004/2009 - DIVIA EX TILANE COOP DT DN200 Totale	32.781,29	0,00	0,00	0,00	0,00	32.781,29	-17.787,69	0,00	15.993,60
1520310006 - Rete Tirs	RETE3207002/2006 - BVIA TONALE DT DN 125 Totale	47.211,62	0,00	0,00	0,00	0,00	47.211,62	-29.405,40	0,00	17.806,22
1520310006 - Rete Tirs	RETE3107007/2006 - DIVIA CARCANO DT DN 125 Totale	42.526,82	0,00	0,00	0,00	0,00	42.526,82	-24.706,36	0,00	17.820,46
1520310006 - Rete Tirs	RETE3205004/2023 - DI Allaccio Via Col. Balbo DT DN 300 Virovasio Totale	20.000,00	0,00	0,00	0,00	0,00	20.000,00	-1.197,40	0,00	18.802,60
1520310006 - Rete Tirs	RETE3206001/2006 - BVIA PESCHIERA DT DN 150 Totale	50.012,14	0,00	0,00	0,00	0,00	50.012,14	-31.149,80	0,00	18.862,54
1520310006 - Rete Tirs	RETE3207007/2013 - VI Rete Tommaso (con incrocio Palermo/Tommas	29.622,67	0,00	0,00	0,00	0,00	29.622,67	-10.660,51	0,00	18.962,16
1520310006 - Rete Tirs	RETE3109010/2016 - DIVIA Trezzi DN 80 Desio Totale	26.066,00	0,00	0,00	0,00	0,00	26.066,00	-7.034,61	0,00	19.031,39
1520310006 - Rete Tirs	RETE3105003/2023 - DI Rete allaccio rete Via Montebello 7 Desio Totale	30.300,00	0,00	0,00	0,00	0,00	30.300,00	-11.503,50	0,00	19.796,50
1520310006 - Rete Tirs	RETE3106011/2006 - DIVIA FORLANINI DT DN 150 Totale	47.138,49	0,00	0,00	0,00	0,00	47.138,49	-27.385,57	0,00	19.752,92
1520310006 - Rete Tirs	RETE3206002/2024 - BVIA ZARI DT DN 150_sistema stop System Totale	20.386,73	0,00	0,00	0,00	0,00	20.386,73	-609,09	0,00	19.777,64
1520310006 - Rete Tirs	RETE3106009/2006 - DIVIA XXV APRILE DT DN 150 Totale	47.960,99	0,00	0,00	0,00	0,00	47.960,99	-27.863,48	0,00	20.097,51
1520310006 - Rete Tirs	RETE3206004/2023 - DI REALIZ ALLACCIO VIA ROMA CESANO MADER	32.750,00	0,00	0,00	0,00	0,00	32.750,00	-17.150,00	0,00	21.600,00
1520310006 - Rete Tirs	RETE3206004/2025 - VI Allaccio Cond.V.Rubizzucchini V.VIEM) DN	20.780,00	0,00	0,00	0,00	0,00	20.780,00	-154,57	0,00	20.625,43
1520310006 - Rete Tirs	RETE3401007/2020 - NINOVIA: NUOVO ALLACCIO CONDOMINIO ACLI T	24.358,09	0,00	0,00	0,00	0,00	24.358,09	-3.650,70	0,00	20.707,39
1520310006 - Rete Tirs	RETE3206004/2024 - MI Allaccio Nuovo Comando Carabinieri Muggio' 1	21.421,86	0,00	0,00	0,00	0,00	21.421,86	-640,02	0,00	20.781,84
1520310006 - Rete Tirs	RETE3105001/2006 - DIVIA LOMBARDIA DT DN 200 Totale	40.759,15	0,00	0,00	0,00	0,00	40.759,15	-28.551,28	0,00	22.207,87
1520310006 - Rete Tirs	RETE3206002/2006 - BVIA LOMBARDIA DT DN 100 Totale	55.894,24	0,00	0,00	0,00	0,00	55.894,24	-34.813,30	0,00	21.080,94
1520310006 - Rete Tirs	RETE3206002/2006 - BIATRAV.SP3S V.BERTAC. DT D250 Totale	55.991,23	0,00	0,00	0,00	0,00	55.991,23	-34.873,74	0,00	21.117,49
1520310006 - Rete Tirs	RETE3206003/2006 - DIVIA PASTRENGO DT DN 150 Totale	55.991,77	0,00	0,00	0,00	0,00	55.991,77	-34.873,97	0,00	21.117,80
1520310006 - Rete Tirs	RETE3107002/2006 - DIVIA FORLANINI DT DN 125 Totale	51.088,63	0,00	0,00	0,00	0,00	51.088,63	-29.108,63	0,00	21.980,00
1520310006 - Rete Tirs	RETE3401005/2018 - NINOVIA:ALLACCIO CONDOMINIO ROSSINI Totale	27.310,60	0,00	0,00	0,00	0,00	27.310,60	-5.731,87	0,00	21.578,73
1520310006 - Rete Tirs	RETE3103005/2006 - DIVIA CATTANEO DT DN 300 Totale	51.659,41	0,00	0,00	0,00	0,00	51.659,41	-30.012,07	0,00	21.647,34
1520310006 - Rete Tirs	RETE3106017/2009 - DIVIA EX TILANE COOP DT DN150 Totale	40.513,17	0,00	0,00	0,00	0,00	40.513,17	-18.863,67	0,00	21.649,50
1520310006 - Rete Tirs	RETE3106003/2024 - DI Allaccio Condominio via Grandi 38 desio Totale	22.721,87	0,00	0,00	0,00	0,00	22.721,87	-6.678,86	0,00	22.043,01
1520310006 - Rete Tirs	RETE3203005/2013 - VIAttraversa Via Vittorio E. ZETA DN200 Totale	35.000,00	0,00	0,00	0,00	0,00	35.000,00	-12.595,68	0,00	22.404,32
1520310006 - Rete Tirs	RETE3104003/2006 - DIVIA DIAZ DT DN 250 Totale	53.477,42	0,00	0,00	0,00	0,00	53.477,42	-31.		

1520130007 - Sottocentrality Tirs	SOTL400160/2016 - Sst Campo Sportivo Localitelli/Farmacia kw50 Nov	316,52	0,00	0,00	0,00	0,00	316,52	-199,35	0,00	117,17
1520130007 - Sottocentrality Tirs	SOTL400170/2016 - Sst Villa Virtus-Masolo -apazi museali kw50 Nova	316,52	0,00	0,00	0,00	0,00	316,52	-199,35	0,00	117,17
1520130007 - Sottocentrality Tirs	SOTL420007/2014 - Sst Scuoia Infanzia Rodari/palestra V.Venezia Nov	600,00	0,00	0,00	0,00	0,00	600,00	-385,81	0,00	138,17
1520130007 - Sottocentrality Tirs	SOTL400707/2015 - Sst Scuoia Infanzia Rodari/palestra V.Venezia Nov	508,62	0,00	0,00	0,00	0,00	508,62	-355,86	0,00	152,76
1520130007 - Sottocentrality Tirs	SOTL400707/2012 - KMAZZOLA (Custode) kw 35 V Bertacciola Bovisai	1.712,00	0,00	0,00	0,00	0,00	1.712,00	-1.557,43	0,00	154,57
1520130007 - Sottocentrality Tirs	SOTL400365/2011 - KMAZZOLA DESIO 2 KW 200100 DESIO Totale	1.139,00	0,00	0,00	0,00	0,00	1.139,00	-983,63	0,00	155,37
1520130007 - Sottocentrality Tirs	SOTL400360/2010 - BANCO DESIO SST KW 891 DESIO Totale	1.881,10	0,00	0,00	0,00	0,00	1.881,10	-1.732,02	0,00	158,08
1520130007 - Sottocentrality Tirs	SOTL400707/2014 - KMAZZOLA (Custode) kw 35 V Bertacciola Bovisai	708,00	0,00	0,00	0,00	0,00	708,00	-544,96	0,00	163,04
1520130007 - Sottocentrality Tirs	SOTL420012/2012 - Sott.Parrocchia SS.PP Oratorio femminile - Varese	1.844,00	0,00	0,00	0,00	0,00	1.844,00	-1.877,51	0,00	166,49
1520130007 - Sottocentrality Tirs	SOTL420010/2012 - Sott. Municipio Varedo mod.Milano 250C- Varese	1.952,00	0,00	0,00	0,00	0,00	1.952,00	-1.775,76	0,00	176,24
1520130007 - Sottocentrality Tirs	SOTL420011/2012 - Sott. Polizia locale Varedo mod. Milano 358 C- Va	2.020,00	0,00	0,00	0,00	0,00	2.020,00	-1.837,01	0,00	182,38
1520130007 - Sottocentrality Tirs	SOTL420011/2012 - Sott.Parrocchia SS.PP Oratorio-Milano 250C-Vare	2.180,00	0,00	0,00	0,00	0,00	2.180,00	-1.983,17	0,00	196,83
1520130007 - Sottocentrality Tirs	SOTL400367/2010 - STT COLL.PP.ROSA KW 650100 DES Totale	2.373,70	0,00	0,00	0,00	0,00	2.373,70	-2.174,19	0,00	199,51
1520130007 - Sottocentrality Tirs	SOTL400367/2023 - NStt Scuola Segantini V.Don gionochi/ViaDi Vinci H	240,00	0,00	0,00	0,00	0,00	240,00	-33,53	0,00	205,47
1520130007 - Sottocentrality Tirs	SOTL420008/2014 - Scuola media Kennedy V.Rebuzzianni kw 40 Varedo	911,80	0,00	0,00	0,00	0,00	911,80	-701,86	0,00	209,94
1520130007 - Sottocentrality Tirs	SOTL400360/2015 - Sst Scuola Segantini V.Don gionochi/ViaDi Vinci H	699,35	0,00	0,00	0,00	0,00	699,35	-489,31	0,00	210,04
1520130007 - Sottocentrality Tirs	SOTL400368/2012 - Scuola media Kennedy V.Rebuzzianni kw 40 Varedo	2.527,20	0,00	0,00	0,00	0,00	2.527,20	-2.298,97	0,00	228,23
1520130007 - Sottocentrality Tirs	SOTL400360/2016 - Sst Palestina Via Novati Nova M.se Totale	633,06	0,00	0,00	0,00	0,00	633,06	-398,79	0,00	234,45
1520130007 - Sottocentrality Tirs	SOTL400230/2016 - Sst Asilo Nido Pollicino V.Togliatti 3 kw100 Nova Totale	633,06	0,00	0,00	0,00	0,00	633,06	-398,61	0,00	234,45
1520130007 - Sottocentrality Tirs	SOTL420011/2014 - Sott.Parrocchia SS.PP ablt.parroco - Varese 1	1.020,00	0,00	0,00	0,00	0,00	1.020,00	-785,11	0,00	234,89
1520130007 - Sottocentrality Tirs	SOTL400364/2009 - STT PORTA V.VOLTA KW470 DE Totale	11.818,99	0,00	0,00	0,00	0,00	11.818,99	-11.576,46	0,00	242,53
1520130007 - Sottocentrality Tirs	SOTL400369/2010 - ODEL SPA KW 130 DESIO KW250 BO Totale	4.320,00	0,00	0,00	0,00	0,00	4.320,00	-4.069,67	0,00	250,33
1520130007 - Sottocentrality Tirs	SOTL400400/2010 - SERAO VIA PALAZZ 2 KW50 DESIO Totale	3.400,00	0,00	0,00	0,00	0,00	3.400,00	-3.145,84	0,00	254,16
1520130007 - Sottocentrality Tirs	SOTL400010/2009 - STT PALADESIO LICEO MAJORANA Totale	12.600,00	0,00	0,00	0,00	0,00	12.600,00	-12.341,44	0,00	258,56
1520130007 - Sottocentrality Tirs	SOTL400410/2010 - SERAO VIA PALAZZ 1 KW50 DESIO Totale	3.600,00	0,00	0,00	0,00	0,00	3.600,00	-3.330,89	0,00	269,11
1520130007 - Sottocentrality Tirs	SOTL410040/2009 - BIBLOT ARTURIST KW250 BO Totale	10.398,70	0,00	0,00	0,00	0,00	10.398,70	-10.089,79	0,00	270,21
1520130007 - Sottocentrality Tirs	SOTL400350/2009 - POLO UNIVERSITARIO DESIO Totale	10.398,70	0,00	0,00	0,00	0,00	10.398,70	-10.127,49	0,00	271,21
1520130007 - Sottocentrality Tirs	SOTL400380/2009 - COOP DESIO SST Totale	9.780,80	0,00	0,00	0,00	0,00	9.780,80	-9.507,33	0,00	273,47
1520130007 - Sottocentrality Tirs	SOTL420008/2025 - VIST Palestina Kennedy Fondo 110C Var Colles e	300,00	0,00	0,00	0,00	0,00	300,00	-5,21	0,00	294,79
1520130007 - Sottocentrality Tirs	SOTL480040/2025 - Cipiazzo Anese Bormone, CPIA Cesano, collag	300,00	0,00	0,00	0,00	0,00	300,00	-21,21	0,00	294,79
1520130007 - Sottocentrality Tirs	SOTL420013/2019 - Sott. Dasciano -nuova -Varedo Totale	530,00	0,00	0,00	0,00	0,00	530,00	-222,45	0,00	307,55
1520130007 - Sottocentrality Tirs	SOTL420012/2014 - Sott.Parrocchia SS.PP Basilica - Varedo Totale	1.437,00	0,00	0,00	0,00	0,00	1.437,00	-1.106,08	0,00	330,92
1520130007 - Sottocentrality Tirs	SOTL420013/2025 - Sott.Parrocchia Maria Regina - Varedo, Collg e	350,00	0,00	0,00	0,00	0,00	350,00	-10,07	0,00	343,93
1520130007 - Sottocentrality Tirs	SOTL420004/2016 - Sst Scuola primaria A.Frank V.Novati Totale	949,58	0,00	0,00	0,00	0,00	949,58	-597,96	0,00	351,62
1520130007 - Sottocentrality Tirs	SOTL440014/2016 - Sst Centro Sp.Brodolini-apoli.sotto triv 50 No	949,58	0,00	0,00	0,00	0,00	949,58	-597,96	0,00	351,62
1520130007 - Sottocentrality Tirs	SOTL420011/2023 - Sott.Parrocchia SS.PP ablt.parroco - Varese Totale	2.220,00	0,00	0,00	0,00	0,00	2.220,00	-1.984,16	0,00	355,84
1520130007 - Sottocentrality Tirs	SOTL420013/2014 - Sott.Parrocchia SS.PP Maria Regina - Varese Totale	1.550,00	0,00	0,00	0,00	0,00	1.550,00	-1.193,05	0,00	356,95
1520130007 - Sottocentrality Tirs	SOTL400367/2012 - Condominio XXV maggio Fondo 50C/cio B.Co Dei	4.365,00	0,00	0,00	0,00	0,00	4.365,00	-3.970,90	0,00	394,10
1520130007 - Sottocentrality Tirs	SOTL420007/2014 - KMAZZOLA (Capannone) kw 350 V Bertacciola Bov	1.760,00	0,00	0,00	0,00	0,00	1.760,00	-1.354,69	0,00	405,31
1520130007 - Sottocentrality Tirs	SOTL420016/2015 - Sott. Famiglia Merati ACS- Via Mestre Bo40 Van	1.400,00	0,00	0,00	0,00	0,00	1.400,00	-979,60	0,00	420,40
1520130007 - Sottocentrality Tirs	SOTL400360/2009 - BANCO DESIO SST KW 891 DESIO Totale	16.992,92	0,00	0,00	0,00	0,00	16.992,92	-16.205,25	0,00	443,67
1520130007 - Sottocentrality Tirs	SOTL440006/2016 - Sst Scuola infanzia Achille Grandi V.Grandi Nova Totale	1.266,11	0,00	0,00	0,00	0,00	1.266,11	-797,30	0,00	468,81
1520130007 - Sottocentrality Tirs	SOTL400150/2016 - Sst Centro Sp.Brodolini-bocciofoglio kw200 No	1.266,11	0,00	0,00	0,00	0,00	1.266,11	-797,30	0,00	468,81
1520130007 - Sottocentrality Tirs	SOTL400220/2016 - Sst Scuola materna Munari V.MazzOberts kw200 No	1.266,11	0,00	0,00	0,00	0,00	1.266,11	-797,30	0,00	468,81
1520130007 - Sottocentrality Tirs	SOTL420012/2014 - Sott.Parrocchia SS.PP oratorio femminile - Varese	2.124,00	0,00	0,00	0,00	0,00	2.124,00	-1.868,13	0,00	489,13
1520130007 - Sottocentrality Tirs	SOTL420010/2014 - Sott. Municipio Varedo mod.Milano 250C- Varese	2.232,00	0,00	0,00	0,00	0,00	2.232,00	-1.718,00	0,00	514,00
1520130007 - Sottocentrality Tirs	SOTL400010/2014 - Sott.Chiesa Via Venezia kw 100 Nova Milanesse T	2.250,00	0,00	0,00	0,00	0,00	2.250,00	-1.731,85	0,00	518,15
1520130007 - Sottocentrality Tirs	SOTL420011/2014 - Sott. Polizia locale Varedo mod. Milano 358 C- Va	2.300,00	0,00	0,00	0,00	0,00	2.300,00	-1.770,34	0,00	529,66
1520130007 - Sottocentrality Tirs	SOTL420007/2012 - KMAZZOLA (Capannone) kw 350 V Bertacciola Bov	5.820,00	0,00	0,00	0,00	0,00	5.820,00	-5.082,99	0,00	534,01
1520130007 - Sottocentrality Tirs	SOTL410027/2010 - CO.TIRITIRIGOLI V.BERT.50W Totale	6.390,00	0,00	0,00	0,00	0,00	6.390,00	-5.899,85	0,00	537,11
1520130007 - Sottocentrality Tirs	SOTL400310/2014 - Cond.Abitare nel Parco Via Tolmino kw 350 BM T	2.350,00	0,00	0,00	0,00	0,00	2.350,00	-1.808,82	0,00	541,18
1520130007 - Sottocentrality Tirs	SOTL400011/2014 - Cond. Via Palermo kw 350 Varedo Totale	2.400,00	0,00	0,00	0,00	0,00	2.400,00	-1.853,47	0,00	554,53
1520130007 - Sottocentrality Tirs	SOTL420012/2013 - Sott.Parrocchia SS.PP Basilica - Varedo Totale	2.471,00	0,00	0,00	0,00	0,00	2.471,00	-1.917,00	0,00	564,00
1520130007 - Sottocentrality Tirs	SOTL400370/2009 - STT COLL.PP.ROSA KW 650100 DES Totale	21.363,30	0,00	0,00	0,00	0,00	21.363,30	-20.806,08	0,00	557,22
1520130007 - Sottocentrality Tirs	SOTL400368/2013 - Oratorio Beata Vergine Desio kw50 murale Totale	3.478,00	0,00	0,00	0,00	0,00	3.478,00	-2.920,52	0,00	557,48
1520130007 - Sottocentrality Tirs	SOTL420011/2014 - Sott.Parrocchia SS.PP oratorio femminile - Varese	2.460,00	0,00	0,00	0,00	0,00	2.460,00	-1.893,49	0,00	560,51
1520130007 - Sottocentrality Tirs	SOTL400440/2011 - BAR COOP KW 35 DESIO Totale	4.450,00	0,00	0,00	0,00	0,00	4.450,00	-3.842,97	0,00	607,03
1520130007 - Sottocentrality Tirs	SOTL420013/2013 - Sott.Parrocchia Maria Regina - Varedo Totale	3.810,00	0,00	0,00	0,00	0,00	3.810,00	-3.199,30	0,00	610,70
1520130007 - Sottocentrality Tirs	SOTL420016/2015 - Sott.Assicurazione Via Mestre -35C - Varedo Totale	2.100,00	0,00	0,00	0,00	0,00	2.100,00	-1.469,40	0,00	630,60
1520130007 - Sottocentrality Tirs	SOTL400369/2023 - C/Oriatorio D.Bosco-Salone oratorio-Combi35C C	1.500,00	0,00	0,00	0,00	0,00	1.500,00	-945,29	0,00	645,71
1520130007 - Sottocentrality Tirs	SOTL410020/2011 - BLUE C.V.-BERTACCIL8 140 KW 4 Totale	4.450,00	0,00	0,00	0,00	0,00	4.450,00	-3.803,71	0,00	646,29
1520130007 - Sottocentrality Tirs	SOTL420008/2014 - Scuola media Kennedy V.Rebuzzianni kw 700 Vared	2.807,20	0,00	0,00	0,00	0,00	2.807,20	-2.160,69	0,00	646,51
1520130007 - Sottocentrality Tirs	SOTL410020/2010 - ASI, VIA CANTU'KW250 BOVI Totale	10.700,00	0,00	0,00	0,00	0,00	10.700,00	-10.036,60	0,00	663,40
1520130007 - Sottocentrality Tirs	SOTL400360/2011 - ALBERGO GIARDINO ABLT KW250CMB Totale	4.373,74	0,00	0,00	0,00	0,00	4.373,74	-3.788,75	0,00	668,98
1520130007 - Sottocentrality Tirs	SOTL460012/2023 - C/Oriatorio D.Bosco-Salone oratorio-Combi35C C	780,00	0,00	0,00	0,00	0,00	780,00	-108,98	0,00	671,02
1520130007 - Sottocentrality Tirs	SOTL420014/2013 - Sott.Luzenza Fulini kw 60 Varedo Totale	4.275,00	0,00	0,00	0,00	0,00	4.275,00	-3.589,78	0,00	685,22
1520130007 - Sottocentrality Tirs	SOTL400368/2010 - PARRUCCHIERE CIO COOP V.LOMBARD Totale	8.474,22	0,00	0,00	0,00	0,00	8.474,22	-7.801,91	0,00	712,24
1520130007 - Sottocentrality Tirs	SOTL400360/2011 - BANCA PALAZZO CANTU' KW250 BO Totale	750,00	0,00	0,00	0,00	0,00	750,00	-550,28	0,00	768,72
1520130007 - Sottocentrality Tirs	SOTL400360/2025 - MIMPO3 Scuola primaria CASSI MUIGUO' Lavori I	770,00	0,00	0,00	0,00	0,00	770,00	-71,36	0,00	766,64
1520130007 - Sottocentrality Tirs	SOTL400010/2025 - L001 Plesso scolastico Don Milani- BOV Telecom	790,00	0,00	0,00	0,00	0,00	790,00	-13,71	0,00	776,29
1520130007 - Sottocentrality Tirs	SOTL400368/2011 - ALBERGO GIARDINO KW100 SST1100C Totale	5.140,80	0,00	0,00	0,00	0,00	5.140,80	-4.355,29	0,00	785,51
1520130007 - Sottocentrality Tirs	SOTL400320/2014 - Cond. La Margherita kw 150 Via Negri Desio Totale	4.614,40	0,00	0,00	0,00	0,00	4.614,40	-3.824,40	0,00	832,04
1520130007 - Sottocentrality Tirs	SOTL400525/2012 - Cond. La Margherita kw 150 Via Negri Desio Totale	4.304,00	0,00	0,00	0,00	0,00	4.304,00	-3.464,72	0,00	839,28
1520130007 - Sottocentrality Tirs	SOTL400808/2023 - C/Oriatorio D.Bosco-mentrality Tirs Totale	980,00	0,00	0,00	0,00	0,00	980,00	-136,92	0,00	843,08
1520130007 - Sottocentrality Tirs	SOTL400365/2010 - BANCO DESIO 2 KW 200100 DESIO Totale	10.250,00	0,00	0,00	0,00	0,00	10.250,00	-9.389,35	0,00	851,65
1520130007 - Sottocentrality Tirs	SOTL400320/2024 - FIGLI VILLA MARO SSTKW50 - BOX TELECONTR	951,05	0,00	0,00	0,00	0,00	951,05	-65,30	0,00	884,75
1520130007 - Sottocentrality Tirs	sot400105/2024 - Str RSA Casa Riposo S.Francesco Eli35 murale Nov	951,05	0,00	0,00	0,00	0,00	951,05	-65,30	0,00	884,75
1520130007 - Sottocentrality Tirs	SOTL420012/2013 - Sott.Parrocchia SS.PP oratorio femminile - Varese	5.532,00	0,00	0,00	0,00	0,00	5.532,00	-4.645,29	0,00	886,71
1520130007 - Sottocentrality Tirs	SOTL420008/2012 - Scuola media Kennedy V.Rebuzzianni kw 700 Vared	10.108,20	0,00	0,00	0,00	0,00	10.108,20	-9.196,15	0,00	912,05
1520130007 -										

1520130007 - Sottocentrality Tirs	SOTL1400261/2021 - B/STT cio Oratorio S Pancrazio -50C bolzano -Bo	3.300,00	0,00	0,00	0,00	0,00	3.300,00	-923,05	0,00	2.376,95
1520130007 - Sottocentrality Tirs	SOTL4000625/2014 - Sott.Cond. Guin2 per acqua sanitaria Kw300 -Desa	10.500,00	0,00	0,00	0,00	0,00	10.500,00	-8.081,98	0,00	2.418,02
1520130007 - Sottocentrality Tirs	SOTL4000707/2022 - C/Oratorio D.Bosco-Ban-Bolzano 50C Cusano Totale	3.131,34	0,00	0,00	0,00	0,00	3.131,34	0,00	0,00	2.474,66
1520130007 - Sottocentrality Tirs	SOTL4000400/2023 - M/MP4 Palazzo Commun.Villa Casati, Scamb.Alti	2.890,00	0,00	0,00	0,00	0,00	2.890,00	-403,77	0,00	2.486,23
1520130007 - Sottocentrality Tirs	SOTL4000606/2019 - S/it Scuola V. Grandi Nova: adeguam. QE e Scaml	4.440,00	0,00	0,00	0,00	0,00	4.440,00	-1.863,52	0,00	2.576,48
1520130007 - Sottocentrality Tirs	SOTL1400261/2019 - S/it Parrocchia S.Pancrazio-Oratorio Bovisio Totale	4.469,50	0,00	0,00	0,00	0,00	4.469,50	-1.875,93	0,00	2.593,57
1520130007 - Sottocentrality Tirs	SOTL4000530/2014 - S/it Condominio XXV Aprile Kw 150 -Desio Totale	4.450,00	0,00	0,00	0,00	0,00	4.450,00	-813,21	0,00	2.636,79
1520130007 - Sottocentrality Tirs	SOTL4000450/2011 - COND.OLMETTO K400+200/FREDDO D Totale	19.500,00	0,00	0,00	0,00	0,00	19.500,00	-16.839,99	0,00	2.660,01
1520130007 - Sottocentrality Tirs	SOTL400160/2015 - S/it Campo Sportivo Localita'Farmacia kw50 Nov	9.006,64	0,00	0,00	0,00	0,00	9.006,64	-6.302,01	0,00	2.704,63
1520130007 - Sottocentrality Tirs	SOTL400225/2016 - S/it S.Giuseppe-Chiesa e Salone -150C Nova Totale	7.600,00	0,00	0,00	0,00	0,00	7.600,00	-4.765,81	0,00	2.814,19
1520130007 - Sottocentrality Tirs	SOTL4000261/2019 - S/it Condom.Matteotti per Acq.200C Desio	4.880,20	0,00	0,00	0,00	0,00	4.880,20	-2.453,49	0,00	2.831,80
1520130007 - Sottocentrality Tirs	SOTL1400222/2023 - B/STt Asilo Marangoni ACS Bolzano 30 Bovi Totale	3.418,79	0,00	0,00	0,00	0,00	3.418,79	-2.477,65	0,00	2.941,14
1520130007 - Sottocentrality Tirs	SOTL400156/2014 - S/it.Ditta Pih Via Merano mod.Torino 500 - Varese	12.800,00	0,00	0,00	0,00	0,00	12.800,00	-9.852,32	0,00	2.947,68
1520130007 - Sottocentrality Tirs	SOTL400008/2022 - C/Oratorio D.Bosco-Casina Mono35C Cesano Tot	3.845,88	0,00	0,00	0,00	0,00	3.845,88	-806,53	0,00	3.039,35
1520130007 - Sottocentrality Tirs	SOTL400100/2022 - C/Oratorio D.Bosco-Casa Parroc-Mono 35C Casa	3.845,88	0,00	0,00	0,00	0,00	3.845,88	-806,53	0,00	3.039,35
1520130007 - Sottocentrality Tirs	SOTL400051/2021 - DIMONO Combi 35 C Segliani Via Agnesi 204 - DE	4.270,74	0,00	0,00	0,00	0,00	4.270,74	-1.194,58	0,00	3.076,16
1520130007 - Sottocentrality Tirs	SOTL400145/2022 - N/ST Centro Sp.Brodolini-Murale sottobiblioteca ACI	3.920,00	0,00	0,00	0,00	0,00	3.920,00	-822,07	0,00	3.097,93
1520130007 - Sottocentrality Tirs	SOTL40009/2013 - S/it Scuola61700 kw e uffici 100 kw Desio Totale	19.400,00	0,00	0,00	0,00	0,00	19.400,00	-16.290,42	0,00	3.109,58
1520130007 - Sottocentrality Tirs	SOTL1400262/2021 - B/FONDO 150 C Parrocchia S. Pancrazio Ciem B	3.286,74	0,00	0,00	0,00	0,00	3.286,74	0,00	0,00	3.286,74
1520130007 - Sottocentrality Tirs	SOTL400060/2014 - S/it Scuola infanzia Achille Grandi V.Grandi Nova I	14.535,64	0,00	0,00	0,00	0,00	14.535,64	-11.188,22	0,00	3.347,42
1520130007 - Sottocentrality Tirs	SOTL400145/2020 - S/it Centro Sp.Brodolini-apoli.sottot trib kw150 No	5.180,00	0,00	0,00	0,00	0,00	5.180,00	-1.811,51	0,00	3.368,49
1520130007 - Sottocentrality Tirs	SOTL400216/2013 - S/it Padovan Via Friuli -Combi 35Kw -Vareto Totale	11.298,98	0,00	0,00	0,00	0,00	11.298,98	-7.906,75	0,00	3.392,23
1520130007 - Sottocentrality Tirs	SOTL400150/2015 - S/it Centro Sp.Brodolini-bocciolispoglia kw200 No	11.306,24	0,00	0,00	0,00	0,00	11.306,24	0,00	0,00	3.395,09
1520130007 - Sottocentrality Tirs	SOTL400230/2021 - C/FONDO Combi 70 C Parrocchia SS. Piet.Pao MI	4.727,23	0,00	0,00	0,00	0,00	4.727,23	-1.322,27	0,00	3.404,96
1520130007 - Sottocentrality Tirs	SOTL40009/2013 - C/Oratorio D.Bosco-Salone oratorio-Combi35C,Ci	4.318,73	0,00	0,00	0,00	0,00	4.318,73	905,69	0,00	3.413,04
1520130007 - Sottocentrality Tirs	SOTL400170/2015 - S/it Villa Vertus-Masolo-spazi misteli kw50 Nova	11.437,86	0,00	0,00	0,00	0,00	11.437,86	-8.033,21	0,00	3.434,65
1520130007 - Sottocentrality Tirs	SOTL400052/2022 - D/STt Vitale V.deledda F.d.80 C Desio Totale	4.350,00	0,00	0,00	0,00	0,00	4.350,00	-912,25	0,00	3.437,75
1520130007 - Sottocentrality Tirs	SOTL400203/2023 - VIF.do 100C ACS Cond.via Parini anovDante vai	4.070,00	0,00	0,00	0,00	0,00	4.070,00	-568,63	0,00	3.501,37
1520130007 - Sottocentrality Tirs	SOTL400040/2022 - D/STot. Oratorio BV Desio 190C FONDO A ACS Des	4.440,00	0,00	0,00	0,00	0,00	4.440,00	-931,12	0,00	3.508,88
1520130007 - Sottocentrality Tirs	SOTL400135/2024 - C/ST Centro Antico Corso via Roma Forlto BOC, Ce	4.780,00	0,00	0,00	0,00	0,00	4.780,00	0,00	0,00	3.516,49
1520130007 - Sottocentrality Tirs	SOTL4005001/2012 - Assoritori teleaffrescamento Via A.Negri Desio	39.000,00	0,00	0,00	0,00	0,00	39.000,00	-35.478,78	0,00	3.521,22
1520130007 - Sottocentrality Tirs	SOTL400204/2023 - S/it Centro Disabili Villa Toschi Combi 35 C Nova I	4.210,00	0,00	0,00	0,00	0,00	4.210,00	-588,19	0,00	3.621,81
1520130007 - Sottocentrality Tirs	SOTL400054/2015 - S/it. Oratorio BV Desio 290C Desio Totale	12.300,00	0,00	0,00	0,00	0,00	12.300,00	-8.606,46	0,00	3.693,54
1520130007 - Sottocentrality Tirs	SOTL400232/2015 - S/it S.Antonino-Basilica kw 250 - Nova Totale	12.300,00	0,00	0,00	0,00	0,00	12.300,00	-8.606,46	0,00	3.693,54
1520130007 - Sottocentrality Tirs	SOTL400170/2015 - S/it Centro Sportivo 300C via Brianza Vareto Tot	12.700,00	0,00	0,00	0,00	0,00	12.700,00	-8.886,35	0,00	3.813,65
1520130007 - Sottocentrality Tirs	SOTL400201/2021 - M/MONO Combi 35 C Parrocchia S. Carlo Abbatiz I	5.467,76	0,00	0,00	0,00	0,00	5.467,76	-1.529,39	0,00	3.938,37
1520130007 - Sottocentrality Tirs	SOTL400160/2021 - M/MILANO 400 C Cond. Oratorio S. Agostino MI	5.477,71	0,00	0,00	0,00	0,00	5.477,71	-1.532,73	0,00	3.945,68
1520130007 - Sottocentrality Tirs	SOTL400190/2022 - VIFONDO 150C Impresa D'Aprile Via Brenta VA Tc	5.040,00	0,00	0,00	0,00	0,00	5.040,00	-1.056,95	0,00	3.983,05
1520130007 - Sottocentrality Tirs	SOTL400050/2024 - N/ST Palestra Via Novati Nova M.sae Totale	4.296,06	0,00	0,00	0,00	0,00	4.296,06	-299,49	0,00	3.996,57
1520130007 - Sottocentrality Tirs	SOTL400070/2024 - N/ST Scuola Infanzia Rodolfo/palestra V.Venezia Tc	4.296,06	0,00	0,00	0,00	0,00	4.296,06	-299,49	0,00	3.996,57
1520130007 - Sottocentrality Tirs	SOTL400080/2024 - N/ST Scuola Primaria Don L. Scuderi Fiume - Qui E	4.296,06	0,00	0,00	0,00	0,00	4.296,06	-299,49	0,00	3.996,57
1520130007 - Sottocentrality Tirs	SOTL400130/2024 - N/ST Guardia Medica CRI kw 100 QE BOX Nova T	4.296,06	0,00	0,00	0,00	0,00	4.296,06	-299,49	0,00	3.996,57
1520130007 - Sottocentrality Tirs	SOTL400222/2024 - N/ST Sc mater Munari V.Mazzò/Oberdan QU BOX T	4.296,06	0,00	0,00	0,00	0,00	4.296,06	-299,49	0,00	3.996,57
1520130007 - Sottocentrality Tirs	SOTL400230/2024 - N/ST Asilo Nido Polcin V.Togliatti 3 kw100 Nova	4.296,06	0,00	0,00	0,00	0,00	4.296,06	-299,49	0,00	3.996,57
1520130007 - Sottocentrality Tirs	SOTL400207/2024 - V/itono combi 35C Miazola Cusano Varesi Vares	4.320,00	0,00	0,00	0,00	0,00	4.320,00	-301,16	0,00	4.018,84
1520130007 - Sottocentrality Tirs	SOTL400260/2024 - M/Mono Combi35C Nova Caserna Carabinieri M	4.320,00	0,00	0,00	0,00	0,00	4.320,00	-301,16	0,00	4.018,84
1520130007 - Sottocentrality Tirs	SOTL400140/2015 - S/it Centro Sport.Brodolini-apar/pispolgia kw50 No	13.411,66	0,00	0,00	0,00	0,00	13.411,66	-9.384,34	0,00	4.027,32
1520130007 - Sottocentrality Tirs	SOTL400230/2016 - S/it Primaria Caserna 200kw Nova M Totale	10.887,00	0,00	0,00	0,00	0,00	10.887,00	-6.855,68	0,00	4.031,32
1520130007 - Sottocentrality Tirs	SOTL400021/2015 - S/it Condominio Via del Tigli kw 800 Desio Totale	13.500,00	0,00	0,00	0,00	0,00	13.500,00	-10.500,00	0,00	4.053,98
1520130007 - Sottocentrality Tirs	SOTL400120/2022 - C/Oratorio D.Bosco-Spogliatoli fond 100 C Cesan	5.200,00	0,00	0,00	0,00	0,00	5.200,00	-1.090,50	0,00	4.109,50
1520130007 - Sottocentrality Tirs	SOTL400130/2022 - N/STT GUARDIA MEDICA CRI KW 100 NOVA M.SE	5.210,00	0,00	0,00	0,00	0,00	5.210,00	-1.092,60	0,00	4.117,40
1520130007 - Sottocentrality Tirs	SOTL400110/2022 - C/Oratorio D.Bosco-Mensa fond 150 C Cesano T	5.240,00	0,00	0,00	0,00	0,00	5.240,00	-1.089,89	0,00	4.141,11
1520130007 - Sottocentrality Tirs	SOTL400170/2021 - M/MILANO 200 C Cond. Villorai Via De Gasperi M	4.761,85	0,00	0,00	0,00	0,00	4.761,85	-1.718,12	0,00	4.150,25
1520130007 - Sottocentrality Tirs	SOTL400260/2024 - N/IF.do 150 ACS Condominio Marinella V.Brodol.N	4.480,00	0,00	0,00	0,00	0,00	4.480,00	-312,31	0,00	4.167,69
1520130007 - Sottocentrality Tirs	SOTL400050/2021 - M/MPPC Casina Falipò MUGGIO Totale	5.790,80	0,00	0,00	0,00	0,00	5.790,80	-1.619,77	0,00	4.171,03
1520130007 - Sottocentrality Tirs	SOTL400208/2015 - S/it S.Antonino-Casa Granda 150C Nova Totale	13.900,00	0,00	0,00	0,00	0,00	13.900,00	-9.728,00	0,00	4.174,00
1520130007 - Sottocentrality Tirs	SOTL400165/2015 - S/it. Merati N.Jutenza Via Mestre MonoCombi V	14.000,00	0,00	0,00	0,00	0,00	14.000,00	-9.795,97	0,00	4.204,03
1520130007 - Sottocentrality Tirs	SOTL400110/2015 - S/it Condominio Piascane kw550 Nova Totale	14.200,00	0,00	0,00	0,00	0,00	14.200,00	-9.935,92	0,00	4.264,08
1520130007 - Sottocentrality Tirs	SOTL140006/2024 - B/Marconi Monofamiglia 1° piano-via S.Rocco Bc	4.596,74	0,00	0,00	0,00	0,00	4.596,74	-320,45	0,00	4.276,29
1520130007 - Sottocentrality Tirs	SOTL140091/2024 - B/Marconi Monofamiglia 2° piano-via S.Rocco Bc	4.596,74	0,00	0,00	0,00	0,00	4.596,74	-320,45	0,00	4.276,29
1520130007 - Sottocentrality Tirs	SOTL440030/2014 - S/it Scuola Segantini V.Da Marcolli/ViaDei Vinchi I	18.616,81	0,00	0,00	0,00	0,00	18.616,81	-14.329,62	0,00	4.287,19
1520130007 - Sottocentrality Tirs	SOTL140020/2023 - B/CONDOMINIO GLI OLEANDRI S/ST FONDO 50C I	5.070,00	0,00	0,00	0,00	0,00	5.070,00	-708,34	0,00	4.361,66
1520130007 - Sottocentrality Tirs	SOTL400219/2024 - VIF.do 60C Imp.D'Aprile Via Bolzano Vareto Totale	4.780,00	0,00	0,00	0,00	0,00	4.780,00	-733,22	0,00	4.446,78
1520130007 - Sottocentrality Tirs	SOTL400222/2023 - S/it Scuola mater Munari V.Mazzò/Oberdan QU BOX	5.180,00	0,00	0,00	0,00	0,00	5.180,00	-1.811,51	0,00	4.468,49
1520130007 - Sottocentrality Tirs	SOTL400100/2015 - S/it RSA Casa Riposo S.Francesco Nova Totale	14.946,52	0,00	0,00	0,00	0,00	14.946,52	-10.458,30	0,00	4.488,22
1520130007 - Sottocentrality Tirs	SOTL400222/2023 - VIF.do 150C Condom.via Parini anovDante vare	5.240,00	0,00	0,00	0,00	0,00	5.240,00	-732,09	0,00	4.507,91
1520130007 - Sottocentrality Tirs	SOTL140026/2019 - S/it Parrocchia S.Pancrazio-Palestra Bovisio Totale	7.780,00	0,00	0,00	0,00	0,00	7.780,00	-3.265,36	0,00	4.514,64
1520130007 - Sottocentrality Tirs	SOTL400050/2016 - S/it Cond. Aliprandi V. Matteotti Desio Totale	14.300,00	0,00	0,00	0,00	0,00	14.300,00	-10.300,00	0,00	4.554,54
1520130007 - Sottocentrality Tirs	SOTL400090/2024 - N/ST Scuola Infanzia Arcobaleno D.Bianchi Nova Totale	4.928,17	0,00	0,00	0,00	0,00	4.928,17	-343,56	0,00	4.584,61
1520130007 - Sottocentrality Tirs	SOTL400050/2024 - V/ST Bortolotto Via Zaira 19 Monofon.30kw Vared	4.976,20	0,00	0,00	0,00	0,00	4.976,20	-346,91	0,00	4.629,29
1520130007 - Sottocentrality Tirs	SOTL400056/2019 - S/it V. Trezzi (za palazzina) F.to murale 80 Vared	8.060,00	0,00	0,00	0,00	0,00	8.060,00	-332,88	0,00	4.677,12
1520130007 - Sottocentrality Tirs	SOTL140110/2019 - S/it Nuova scuola elementari Via Marconi 280 Bc	4.360,00	0,00	0,00	0,00	0,00	4.360,00	-309,62	0,00	4.677,12
1520130007 - Sottocentrality Tirs	SOTL400070/2014 - S/it Scuola Infanzia Rodolfo/palestra V.Venezia Nov	20.395,50	0,00	0,00	0,00	0,00	20.395,50	-15.698,72	0,00	4.696,78
1520130007 - Sottocentrality Tirs	SOTL400545/2016 - S/it B.ca Bergamo V. Matteotti Milano 370C Desio	12.800,00	0,00	0,00	0,00	0,00	12.800,00	-8.060,32	0,00	4.739,68
1520130007 - Sottocentrality Tirs	SOTL400060/2024 - D/ST Doardo V'rezzi anov Matteotti F.d.30 ACS Tc	5.230,00	0,00	0,00	0,00	0,00	5.230,00	-364,60	0,00	4.865,40
1520130007 - Sottocentrality Tirs	SOTL140023/2024 - B/ STT V.BERTACCIO A.Mono 35C STT HOUALSI	5.315,00	0,00	0,00	0,00	0,00	5.315,00	-370,53	0,00	4.944,47
1520130007 - Sottocentrality Tirs	SOTL140023/2024 - B/STT SCOLARI V.BERTACCIO A.Mono 35C Totale	5.315,00	0,00	0,00	0,00	0,00				

1520310007 - Sottocentralli Tirs	SOTL440208/2025 - N/Condominio GEMMA V Brodol3Nova Instal e c	19.955,00	0,00	0,00	0,00	0,00	19.955,00	-346,34	0,00	19.608,66
1520310007 - Sottocentralli Tirs	SOTL420204/2024 - Villamio750C Cond Le betulety V.S. Aquilino Varese	21.620,00	0,00	0,00	0,00	0,00	21.620,00	-1.507,18	0,00	20.112,82
1520310007 - Sottocentralli Tirs	SOTL470202/2024 - L312 Centro Aziende Limbiate Milano 200C Limbiate	23.820,00	0,00	0,00	0,00	0,00	23.820,00	-1.860,55	0,00	22.159,45
1520310007 - Sottocentralli Tirs	SOTL450101/2019 - Paladessio - 5 Stai Torino100C - Desio Totale	38.700,00	0,00	0,00	0,00	0,00	38.700,00	-16.242,87	0,00	22.457,13
1520310007 - Sottocentralli Tirs	SOTL470010/2021 - L001Plesso scolastico Don Milani Totale	31.768,20	0,00	0,00	0,00	0,00	31.768,20	-8.885,95	0,00	22.882,25
1520310007 - Sottocentralli Tirs	SOTL450225/2021 - Sistema Teleturra ampliam.Comuni Bov_No_De	72.359,56	0,00	0,00	0,00	0,00	72.359,56	-20.239,96	0,00	52.119,60
1520400001 - Mobili, masch. ord. ufficio	MUF0F30044/2013 - Pannello Espositivo per scolaresca Totale	2.450,11	0,00	0,00	0,00	0,00	2.450,11	-2.450,11	0,00	0,00
1520400001 - Mobili, masch. ord. ufficio	MUF0F30065/2014 - Sedie Ergospi per Sala Direttivo (biancoavere) Tc	3.223,44	0,00	0,00	0,00	0,00	3.223,44	-3.223,42	0,00	0,02
1520400001 - Mobili, masch. ord. ufficio	MUF0F30044/2013 - Sedie Ergonomy Uff. Ragioneria Totale	298,54	0,00	0,00	0,00	0,00	298,54	-298,50	0,00	0,04
1520400001 - Mobili, masch. ord. ufficio	MUF0F30044/2017 - Sedie Point cbraccioli Uff. Ragion. Totale	218,04	0,00	0,00	0,00	0,00	218,04	-207,01	0,00	11,03
1520400001 - Mobili, masch. ord. ufficio	MUF0F30044/2018 - Sedie Point cbraccioli Uff. Gestione rifiuti Totale	80,39	0,00	0,00	0,00	0,00	80,39	-79,99	0,00	12,99
1520400001 - Mobili, masch. ord. ufficio	MUF0F30044/2017 - SEDIE POINT UFFICIO PESA Totale	304,94	0,00	0,00	0,00	0,00	304,94	-289,55	0,00	15,39
1520400001 - Mobili, masch. ord. ufficio	MUF0F30044/2018 - Casertellieri Uff. TLRS - postazione teleselezione T	106,50	0,00	0,00	0,00	0,00	106,50	-106,29	0,00	17,09
1520400001 - Mobili, masch. ord. ufficio	MUF0F30044/2018 - SEDIA DIREZIONALE PELLE RESP UFF APPELLI T	113,05	0,00	0,00	0,00	0,00	113,05	-84,63	0,00	18,12
1520400001 - Mobili, masch. ord. ufficio	MUF0F30038/2018 - Portabili Uff Marchioro Appalti Totale	158,75	0,00	0,00	0,00	0,00	158,75	-139,21	0,00	25,47
1520400001 - Mobili, masch. ord. ufficio	MUF0F30044/2018 - SEDIE PER OSPITI UFF RESP APPELLI Totale	169,10	0,00	0,00	0,00	0,00	169,10	-141,95	0,00	27,15
1520400001 - Mobili, masch. ord. ufficio	MUF0F30036/2018 - Casertellieri Uff Marchioro Appalti Totale	174,75	0,00	0,00	0,00	0,00	174,75	-146,71	0,00	28,04
1520400001 - Mobili, masch. ord. ufficio	MUF0F30020/2017 - Pannello Espositivo per scolaresca Totale	735,00	0,00	0,00	0,00	0,00	735,00	-697,95	0,00	37,05
1520400001 - Mobili, masch. ord. ufficio	MUF0F30044/2021 - Sedia ergonomica senza braccioli Totale	104,74	0,00	0,00	0,00	0,00	104,74	-50,22	0,00	54,52
1520400001 - Mobili, masch. ord. ufficio	MUF0F30044/2019 - Sedia cbraccioli girevole Manutan Totale	204,25	0,00	0,00	0,00	0,00	204,25	-146,96	0,00	57,29
1520400001 - Mobili, masch. ord. ufficio	MUF0F30039/2018 - Scriveria Ufficio TLRS - postazione teleselezione 1	408,75	0,00	0,00	0,00	0,00	408,75	-343,15	0,00	65,60
1520400001 - Mobili, masch. ord. ufficio	MUF0F30044/2019 - Sessantino Ufficio TLRS Totale	246,00	0,00	0,00	0,00	0,00	246,00	-177,09	0,00	69,00
1520400001 - Mobili, masch. ord. ufficio	MUF0F30044/2018 - Scriveria Ufficio Marchioro - Pesa Totale	475,50	0,00	0,00	0,00	0,00	475,50	-399,19	0,00	76,31
1520400001 - Mobili, masch. ord. ufficio	MUF0F30055/2024 - Panca di legno per officina Totale	117,33	0,00	0,00	0,00	0,00	117,33	-14,02	0,00	103,31
1520400001 - Mobili, masch. ord. ufficio	MUF0F30044/2019 - Sedia cbraccioli per Uff TLRS Totale	428,45	0,00	0,00	0,00	0,00	428,45	-308,26	0,00	120,19
1520400001 - Mobili, masch. ord. ufficio	MUF0F30044/2023 - Sedia Point cbraccioli Uff. Segreteria Totale	162,46	0,00	0,00	0,00	0,00	162,46	-88,44	0,00	122,02
1520400001 - Mobili, masch. ord. ufficio	MUF0F30044/2019 - Scriveria Ufficio Ragioneria Totale	446,25	0,00	0,00	0,00	0,00	446,25	-321,08	0,00	125,17
1520400001 - Mobili, masch. ord. ufficio	MUF0F30063/2020 - Sedia Direzionali Sala conferenze Totale	351,36	0,00	0,00	0,00	0,00	351,36	-210,63	0,00	140,73
1520400001 - Mobili, masch. ord. ufficio	MUF0F30012/2021 - Porta vetro ex sala Cda Totale	350,00	0,00	0,00	0,00	0,00	350,00	-167,83	0,00	182,17
1520400001 - Mobili, masch. ord. ufficio	MUF0F30044/2024 - Sedia Ufficio ergonomica Silems 10_Resp IT Tot	226,45	0,00	0,00	0,00	0,00	226,45	-27,07	0,00	199,38
1520400001 - Mobili, masch. ord. ufficio	MUF0F30044/2024 - Sedia Ufficio ergonomica Silems 10_Assist Mami	226,45	0,00	0,00	0,00	0,00	226,45	-27,07	0,00	199,38
1520400001 - Mobili, masch. ord. ufficio	MUF0F30034/2018 - Scriveria Uff Marchioro Appalti Totale	1.250,25	0,00	0,00	0,00	0,00	1.250,25	-1.049,60	0,00	200,65
1520400001 - Mobili, masch. ord. ufficio	MUF0F30051/2024 - Sedia Uff Rag Point 90 con braccioli e ferro Tot	241,50	0,00	0,00	0,00	0,00	241,50	-28,74	0,00	212,76
1520400001 - Mobili, masch. ord. ufficio	MUF0F30052/2024 - Sedia Uff Rag Point 90 con braccioli - Boscia Tot	241,50	0,00	0,00	0,00	0,00	241,50	-28,86	0,00	212,64
1520400001 - Mobili, masch. ord. ufficio	MUF0F30053/2024 - Sedia Uff Rag Point 90 con braccioli - Cincia Tot	241,50	0,00	0,00	0,00	0,00	241,50	-28,86	0,00	212,64
1520400001 - Mobili, masch. ord. ufficio	MUF0F30054/2024 - Sedia Uff Rag Point 90 con braccioli - Cincia Tot	241,50	0,00	0,00	0,00	0,00	241,50	-28,86	0,00	212,64
1520400001 - Mobili, masch. ord. ufficio	MUF0F30053/2018 - Mobili bifacciale Uff Marchioro Appalti Totale	1.392,75	0,00	0,00	0,00	0,00	1.392,75	-1.169,23	0,00	223,52
1520400001 - Mobili, masch. ord. ufficio	MUF0F30049/2019 - Mobili basso complanare TLRS Totale	822,00	0,00	0,00	0,00	0,00	822,00	-691,43	0,00	230,57
1520400001 - Mobili, masch. ord. ufficio	MUF0F30037/2018 - Mobili libreria Uff Marchioro Appalti Totale	1.537,50	0,00	0,00	0,00	0,00	1.537,50	-1.290,74	0,00	246,76
1520400001 - Mobili, masch. ord. ufficio	MUF0F30046/2021 - Poltrona in pelle nera per Silems Totale	740,75	0,00	0,00	0,00	0,00	740,75	-607,75	0,00	252,21
1520400001 - Mobili, masch. ord. ufficio	MUF0F30058/2024 - Casertellieri 3 cassetti per uff.assist manutenzi T	299,25	0,00	0,00	0,00	0,00	299,25	-35,77	0,00	263,48
1520400001 - Mobili, masch. ord. ufficio	MUF0F30090/2025 - Portabili swing_sinottico Totale	284,80	0,00	0,00	0,00	0,00	284,80	-8,47	0,00	276,33
1520400001 - Mobili, masch. ord. ufficio	MUF0F30044/2024 - Sedia Ufficio ergonomica Silems uff tirs Totale	315,83	0,00	0,00	0,00	0,00	315,83	-37,74	0,00	278,09
1520400001 - Mobili, masch. ord. ufficio	MUF0F30044/2024 - Sedia Ufficio ergonomica Silems uff TUTTELEZIONE T	315,83	0,00	0,00	0,00	0,00	315,83	-37,74	0,00	278,09
1520400001 - Mobili, masch. ord. ufficio	MUF0F30061/2020 - ARMADIO DPI A SINOTTICO Totale	708,00	0,00	0,00	0,00	0,00	708,00	-424,45	0,00	283,55
1520400001 - Mobili, masch. ord. ufficio	MUF0F30038/2024 - Mobili cliente per bagno MAN 10 piano Totale	331,55	0,00	0,00	0,00	0,00	331,55	-39,62	0,00	291,93
1520400001 - Mobili, masch. ord. ufficio	MUF0F30047/2019 - Scriveria Ufficio ufficio TLRS (4 postazioni) Tot	1.131,00	0,00	0,00	0,00	0,00	1.131,00	-813,76	0,00	317,24
1520400001 - Mobili, masch. ord. ufficio	MUF0F30044/2024 - Armadio alto Bascia Box 1080 Uff Assistenza manu	372,60	0,00	0,00	0,00	0,00	372,60	-328,07	0,00	328,07
1520400001 - Mobili, masch. ord. ufficio	MUF0F30056/2024 - Biblioteca Boston per Uff Assistente Manutenzioni	381,80	0,00	0,00	0,00	0,00	381,80	-45,63	0,00	336,17
1520400001 - Mobili, masch. ord. ufficio	MUF0F30070/2025 - Sedia Kikka a 4 gambe - Sinottico (control room)	348,75	0,00	0,00	0,00	0,00	348,75	-10,38	0,00	338,37
1520400001 - Mobili, masch. ord. ufficio	MUF0F30070/2025 - Sedia Kikka a 4 gambe - Sinottico Sala mensa T	348,75	0,00	0,00	0,00	0,00	348,75	-10,38	0,00	338,37
1520400001 - Mobili, masch. ord. ufficio	MUF0F30055/2024 - Sala Conferenze Sinottico L100 x P 45 x h 12 di a	408,85	0,00	0,00	0,00	0,00	408,85	-108,39	0,00	359,99
1520400001 - Mobili, masch. ord. ufficio	MUF0F30044/2023 - Sedia Point cbraccioli Uff. TLRS in Centrale term	473,74	0,00	0,00	0,00	0,00	473,74	-113,46	0,00	360,28
1520400001 - Mobili, masch. ord. ufficio	MUF0F30007/2020 - Tendaggi, Nuova Sala riunioni Totale	999,00	0,00	0,00	0,00	0,00	999,00	-598,91	0,00	400,09
1520400001 - Mobili, masch. ord. ufficio	MUF0F30060/2020 - Mobili per ufficio Responsabile Impianti e Politecni	1.008,00	0,00	0,00	0,00	0,00	1.008,00	-420,20	0,00	403,79
1520400001 - Mobili, masch. ord. ufficio	MUF0F30063/2021 - Schema elettrico ad Incasso-sala Cda Totale	930,00	0,00	0,00	0,00	0,00	930,00	-445,94	0,00	484,06
1520400001 - Mobili, masch. ord. ufficio	MUF0F30081/2025 - Mobili libr.basso NOBU_sinottico sala mensa To	502,50	0,00	0,00	0,00	0,00	502,50	-14,95	0,00	487,55
1520400001 - Mobili, masch. ord. ufficio	MUF0F30037/2023 - MOBILE LIBRERIA BIANCO, LITACE CED Totale	667,50	0,00	0,00	0,00	0,00	667,50	-159,87	0,00	507,63
1520400001 - Mobili, masch. ord. ufficio	MUF0F30048/2024 - Scriveria Ufficio Marchioro Appalti Totale	749,60	0,00	0,00	0,00	0,00	749,60	-650,19	0,00	94,41
1520400001 - Mobili, masch. ord. ufficio	MUF0F30030/2025 - Casertellieri rettang. 160x80_Sinottico Totale	690,00	0,00	0,00	0,00	0,00	690,00	-20,53	0,00	669,47
1520400001 - Mobili, masch. ord. ufficio	MUF0F30047/2020 - Scriveria e accessori Ufficio ex sala Cda Totale	1.940,00	0,00	0,00	0,00	0,00	1.940,00	-1.163,04	0,00	776,96
1520400001 - Mobili, masch. ord. ufficio	MUF0F30080/2025 - Mobili metallo basso 120x45x58_sinottico Ctr Rr	885,00	0,00	0,00	0,00	0,00	885,00	-26,33	0,00	858,67
1520400001 - Mobili, masch. ord. ufficio	MUF0F30031/2025 - Sedia per ufficio Responsabile Impianti e Politecni	948,80	0,00	0,00	0,00	0,00	948,80	-82,49	0,00	866,31
1520400001 - Mobili, masch. ord. ufficio	MUF0F30032/2021 - Mobili Ufficio tecnico TLRS 8 + 8 ante Totale	2.235,00	0,00	0,00	0,00	0,00	2.235,00	-1.071,70	0,00	1.163,30
1520400001 - Mobili, masch. ord. ufficio	MUF0F30032/2022 - Mobili Ufficio Contabilita 5 + 5 ante Totale	1.874,25	0,00	0,00	0,00	0,00	1.874,25	-673,81	0,00	1.200,44
1520400001 - Mobili, masch. ord. ufficio	MUF0F30010/2021 - Tendaggi, Nuova Sala riunioni Totale	2.331,00	0,00	0,00	0,00	0,00	2.331,00	-1.117,73	0,00	1.213,27
1520400001 - Mobili, masch. ord. ufficio	muf0f30033/2023 - Mobili libreria 2x 3 ante Uff. Segreteria Totale	790,50	0,00	0,00	0,00	0,00	790,50	-136,31	0,00	654,19
1520400001 - Mobili, masch. ord. ufficio	MUF0F20001/2020 - Mobili arredo ufficio - parete Totale	3.585,00	0,00	0,00	0,00	0,00	3.585,00	-2.149,23	0,00	1.435,77
1520400001 - Mobili, masch. ord. ufficio	MUF0F30012/2020 - Mobili arredo ex sala Cda Totale	4.230,00	0,00	0,00	0,00	0,00	4.230,00	-2.535,91	0,00	1.694,09
1520400001 - Mobili, masch. ord. ufficio	MUF0F30045/2021 - Mobili arredo ufficio impianto "Piano TMY Tot	3.721,50	0,00	0,00	0,00	0,00	3.721,50	-1.784,48	0,00	1.937,02
1520400001 - Mobili, masch. ord. ufficio	MUF0F30012/2021 - Mobili per arredo ufficio PESA Totale	1.103,75	0,00	0,00	0,00	0,00	1.103,75	-2.103,75	0,00	2.206,46
1520400001 - Mobili, masch. ord. ufficio	MUF0F30064/2024 - Sala conferenze: Tavolo rettangolare 100x100 fen	3.224,51	0,00	0,00	0,00	0,00	3.224,51	-385,35	0,00	2.839,16
1520400001 - Mobili, masch. ord. ufficio	MUF0F30038/2023 - Mobili libreria 9+9 ante uff segreteria Totale	3.967,50	0,00	0,00	0,00	0,00	3.967,50	-950,24	0,00	3.017,26
1520400001 - Mobili, masch. ord. ufficio	MUF0F30065/2024 - Poltrona mod. Controllo - Silems Totale	3.636,40	0,00	0,00	0,00	0,00	3.636,40	-434,81	0,00	3.201,59
1520400001 - Mobili, masch. ord. ufficio	MUF0F30047/2023 - Scriveria e accessori Ufficio Disaster Recovery 1	5.916,25	0,00	0,00	0,00	0,00	5.916,25	-1.177,48	0,00	3.738,77
1520400001 - Mobili, masch. ord. ufficio	MUF0F20001/2020 - Arredo, Nuova Sala riunioni Totale	16.559,50	0,00	0,00	0,00	0,00	16.559,50	-9.927,53	0,00	6.631,97
1520400001 - Mobili, masch. ord. ufficio	MUF0F30063/2024 - Sala conferenze: 24 sedute_cavallino e bracci	11.869,49	0,00	0,00	0,00	0,00	11.869,49	-1.418,49	0,00	10.451,00
1520400002 - Macchine elettroniche	MUF0F600103/2020 - PC LENOVO L460 NBOOK 15-8GB-SCORTA N5 Tc	450,00	0,00	0,00	0,00	0,00	450,00	-427,90	0,00	22,10
1520400002 - Macchine elettroniche	MUF0F600194/2020 - PC LENOVO L460 NBOOK 15-8GB-SCORTA N5 Tc	450,00	0,00	0,00	0,00	0,00	450,00	-427,32	0,00	22,68
1520400002 - Macchine elettroniche	MUF0F600195/2020 - PC LENOVO L460 NBOOK 15-8GB-SCORTA N7 Tc	450,00	0,00	0,00	0,00	0,00	450,00	-427,32	0,00	22,68
1520400002 - Macchine elettroniche	MUF0F600196/2020 - PC LENOVO L460 NBOOK 15-8GB-SCORTA N8 Tc	450,00	0,00	0,00	0,00	0,00	450,00	-427,32	0,0	

1520400002 - Macchine elettroniche	MCUF6600245/2025 - Sistema telecontrollo utenze TLRS c/nuove SIM 1	2.639,75	0,00	0,00	0,00	0,00	2.639,75	-130,90	0,00	2.508,85
1520400002 - Macchine elettroniche	MCUF6600011/2021 - Server MOM per raccolta dati DCS Totale	12.500,00	0,00	0,00	0,00	0,00	12.500,00	-9.989,73	0,00	2.510,27
1520400002 - Macchine elettroniche	MCUF6600358/2025 - HP PRO TOWER 290 G9 (C/RAM 16GB) 3Y ONST	2.697,00	0,00	0,00	0,00	0,00	2.697,00	-131,74	0,00	2.565,26
1520400002 - Macchine elettroniche	MCUF6600369/2025 - Sistema rete DCS_a sinottico Totale	2.704,00	0,00	0,00	0,00	0,00	2.704,00	-134,09	0,00	2.569,91
1520400002 - Macchine elettroniche	MCUF6600039/2024 - HP PC PRO MINI per Sinottico Orion Totale	3.250,00	0,00	0,00	0,00	0,00	3.250,00	-647,33	0,00	2.602,67
1520400002 - Macchine elettroniche	MCUF6600366/2024 - PC HP Z2 PER TELECAMERE FORM A SINOTTIC	3.305,00	0,00	0,00	0,00	0,00	3.305,00	-658,28	0,00	2.646,72
1520400002 - Macchine elettroniche	MCUF6600363/2025 - Apparatto monitoraggio scarichi S11 Totale	2.879,75	0,00	0,00	0,00	0,00	2.879,75	-142,80	0,00	2.736,95
1520400002 - Macchine elettroniche	MCUF6600364/2025 - Apparatto monitoraggio scarichi S1c Totale	2.879,75	0,00	0,00	0,00	0,00	2.879,75	-142,80	0,00	2.736,95
1520400002 - Macchine elettroniche	MCUF6600365/2025 - Apparatto monitoraggio scarichi S2 Palazzina To	2.879,75	0,00	0,00	0,00	0,00	2.879,75	-142,80	0,00	2.736,95
1520400002 - Macchine elettroniche	MCUF6600136/2022 - SWITCH DELL 24 PORTE GIGABIT IMPIANTO To	6.866,00	0,00	0,00	0,00	0,00	6.866,00	-1.113,96	0,00	2.752,04
1520400002 - Macchine elettroniche	MCUF6600359/2025 - PC LENOVO V15 G4 RU Totale	3.050,00	0,00	0,00	0,00	0,00	3.050,00	-151,25	0,00	2.898,75
1520400002 - Macchine elettroniche	MCUF6600440/2024 - LG Monitor 23.8" 16:9_sinottico Orion Totale	3.940,00	0,00	0,00	0,00	0,00	3.940,00	-784,76	0,00	3.155,24
1520400002 - Macchine elettroniche	MCUF6600147/2023 - MINI_PC_CONSOLE_WIRELESS Sala Scolaresc	5.718,60	-222,50	0,00	0,00	0,00	5.496,10	-2.216,17	0,00	3.279,93
1520400002 - Macchine elettroniche	MCUF6600368/2025 - Sistema rete Orion_emissioni/Uff cabina SIME To	3.946,00	0,00	0,00	0,00	0,00	3.946,00	-195,68	0,00	3.750,32
1520400002 - Macchine elettroniche	MCUF6600135/2025 - Firewall Sophos XGS2100 n.2 apparati Desio Tot	4.058,92	0,00	0,00	0,00	0,00	4.058,92	-203,26	0,00	3.855,66
1520400002 - Macchine elettroniche	MCUF6600362/2025 - LENOVO THINKCENTRE neo 50s Gen4 Totale	6.300,00	0,00	0,00	0,00	0,00	6.300,00	-312,41	0,00	5.987,59
1520400002 - Macchine elettroniche	MCUF6600364/2024 - Sistema telecamere per lettura targhe Albo Geatc	8.450,00	0,00	0,00	0,00	0,00	8.450,00	-1.683,05	0,00	6.766,95
1520400002 - Macchine elettroniche	MCUF6600254/2024 - Workstation HP Z2 tower G9 per sinottico Orion T	8.460,00	0,00	0,00	0,00	0,00	8.460,00	-1.685,05	0,00	6.774,95
1520400002 - Macchine elettroniche	MCUF6600010/2023 - Server Disaster Recovery_LenovoSR65XS Total	13.760,00	0,00	0,00	0,00	0,00	13.760,00	-5.492,69	0,00	8.267,31
1520400002 - Macchine elettroniche	MCUF6600245/2023 - SISTEMA TELECONTROLLO UTENZE TLRS CINL	14.120,00	0,00	0,00	0,00	0,00	14.120,00	-5.636,39	0,00	8.483,61
1520400002 - Macchine elettroniche	MCUF6600245/2024 - SISTEMA TELECONTROLLO UTENZE TLRS CINL	19.390,60	0,00	0,00	0,00	0,00	19.390,60	-3.862,18	0,00	15.528,42
1520400002 - Macchine elettroniche	MCUF6600050/2024 - Samsung Monitor qm55c Control Room Sinottic	24.733,00	0,00	0,00	0,00	0,00	24.733,00	-4.926,27	0,00	19.806,73
1520400002 - Macchine elettroniche	MCUF6600010/2024 - Lenovo Cluster Orion ThSyst SR650 c/wIn Server	30.029,00	0,00	0,00	0,00	0,00	30.029,00	-5.981,12	0,00	24.047,88
1520400002 - Macchine elettroniche	MCUF6600020/2024 - Lenovo Cluster Orion ThSyst SR650 c/wIn Server	30.029,00	0,00	0,00	0,00	0,00	30.029,00	-5.981,12	0,00	24.047,88
1520500001 - Edifici in corso	OPIC1000302/2024 - Risanamento Cementi Armati edificio TMV Totale	99.267,62	-133.739,63	0,00	0,00	0,00	-34.472,01	0,00	0,00	-34.472,01
1520500001 - Edifici in corso	OPIC1000338/2024 - Nuovo Allaccio fognatura palazzina (AJA) Totale	4.500,00	0,00	0,00	0,00	0,00	4.500,00	0,00	0,00	4.500,00
1520500001 - Edifici in corso	OPIC1000302/2018 - Risanamento Cementi Armati edificio TMV Totale	17.183,40	0,00	0,00	0,00	0,00	17.183,40	0,00	0,00	17.183,40
1520500001 - Edifici in corso	oplc1000322/2023 - Copertura e ampiamento piazzale scarico rifiuti Tc	17.258,80	0,00	0,00	0,00	0,00	17.258,80	0,00	0,00	17.258,80
1520500001 - Edifici in corso	OPIC1000338/2025 - Nuovo Allaccio fognatura (AJA) Totale	64.874,15	-43.380,25	0,00	0,00	0,00	21.493,90	0,00	0,00	21.493,90
1520500001 - Edifici in corso	OPIC1000339/2025 - Realizz.opere completam ambientale Parco GrubR	22.324,58	0,00	0,00	0,00	0,00	22.324,58	0,00	0,00	22.324,58
1520500001 - Edifici in corso	OPIC1000302/2019 - Risanamento Cementi Armati edificio TMV Totale	180.270,27	0,00	0,00	0,00	0,00	180.270,27	0,00	0,00	180.270,27
1520500001 - Edifici in corso	OPIC1000302/2020 - Risanamento Cementi Armati edificio TMV Totale	334.358,18	0,00	0,00	0,00	0,00	334.358,18	0,00	0,00	334.358,18
1520500002 - Impianti in corso	OPIC1000283/2015 - Manutenzione Straordinaria.TMV -DL-CSP-CSE To	1.570,92	-599,91	0,00	0,00	0,00	971,01	0,00	0,00	971,01
1520500002 - Impianti in corso	OPIC1000312/2025 - Fornitura serbatoio 3000 Lt gasolio Totale	1.020,00	0,00	0,00	0,00	0,00	1.020,00	0,00	0,00	1.020,00
1520500002 - Impianti in corso	OPIC1000340/2025 - Aumento immissione potenza ENEL-TERNA Totale	1.500,00	0,00	0,00	0,00	0,00	1.500,00	0,00	0,00	1.500,00
1520500002 - Impianti in corso	OPIC1000319/2025 - Realizz.tettoia CAImp.Press RSUIngombr Totale	3.719,00	0,00	0,00	0,00	0,00	3.719,00	0,00	0,00	3.719,00
1520500002 - Impianti in corso	OPIC1000277/2022 - Tettoia stoccaggio rifiuti a lato capannone ingombri	5.200,00	0,00	0,00	0,00	0,00	5.200,00	0,00	0,00	5.200,00
1520500002 - Impianti in corso	OPIC1000277/2014 - Tettoia stoccaggio rifiuti a lato capannone ingombri	5.647,20	0,00	0,00	0,00	0,00	5.647,20	0,00	0,00	5.647,20
1520500002 - Impianti in corso	OPIC1000312/2024 - Fornitura serbatoio 3000 Lt gasolio Totale	21.424,00	0,00	0,00	0,00	0,00	21.424,00	0,00	0,00	21.424,00
1520500002 - Impianti in corso	OPIC1000342/2025 - Strumentazione DCS-CPU HD ABB TMV a Sinottico	30.900,00	0,00	0,00	0,00	0,00	30.900,00	0,00	0,00	30.900,00
1520500002 - Impianti in corso	OPIC1000283/2016 - Manutenzione Straordinaria.TMV -DL-CSP-CSE Tot	45.985,24	-9.800,17	0,00	0,00	0,00	36.185,07	0,00	0,00	36.185,07
1520500002 - Impianti in corso	OPIC1000326/2017 - Manutenzione Straordinaria.TMV -DL-CSP-CSE Tot	73.278,33	-27.247,51	0,00	0,00	0,00	46.030,82	0,00	0,00	46.030,82
1520500002 - Impianti in corso	OPIC1000336/2024 - Adeguamento punto consegna portaga gas Totale	53.046,00	0,00	0,00	0,00	0,00	53.046,00	0,00	0,00	53.046,00
1520500002 - Impianti in corso	OPIC1000332/2025 - Impianto preriscaldamento aria primaria L1/L2 Totale	57.136,00	0,00	0,00	0,00	0,00	57.136,00	0,00	0,00	57.136,00
1520500002 - Impianti in corso	OPIC1000319/2023 - Realizz.tettoia CA/Imp.anticendio pressatura RSI	58.406,48	0,00	0,00	0,00	0,00	58.406,48	0,00	0,00	58.406,48
1520500002 - Impianti in corso	OPIC1000290/2020 - Man. Stracr. Combustione e generatori vapore EU	62.012,95	0,00	0,00	0,00	0,00	62.012,95	0,00	0,00	62.012,95
1520500002 - Impianti in corso	OPIC1000343/2025 - Ricircolo fumi L1/L2_new intervento (W.Waste) To	63.748,40	0,00	0,00	0,00	0,00	63.748,40	0,00	0,00	63.748,40
1520500002 - Impianti in corso	OPIC1000290/2019 - Man. Stracr. Combustione e generatori vapore EU	65.945,00	0,00	0,00	0,00	0,00	65.945,00	0,00	0,00	65.945,00
1520500002 - Impianti in corso	OPIC1000341/2025 - REALIZZAZIONE STAZIONE PRESSATURA RIFIUTI	112.545,90	0,00	0,00	0,00	0,00	112.545,90	0,00	0,00	112.545,90
1520500002 - Impianti in corso	OPIC1000283/2016 - Manutenzione Straordinaria.TMV -DL -CSP-CSE T	195.039,47	-74.482,83	0,00	0,00	0,00	120.556,64	0,00	0,00	120.556,64
1520500002 - Impianti in corso	OPIC1000332/2024 - Impianto preriscaldamento aria primaria L1/L2 Totale	194.081,52	0,00	0,00	0,00	0,00	194.081,52	0,00	0,00	194.081,52
1520500002 - Impianti in corso	OPIC1000290/2015 - Man. Stracr. Combustione e generatori vapore EU	480.700,00	0,00	0,00	0,00	0,00	480.700,00	0,00	0,00	480.700,00
1520500002 - Impianti in corso	OPIC1000290/2018 - Man. Stracr. Combustione e generatori vapore EU	1.005.042,59	0,00	0,00	0,00	0,00	1.005.042,59	0,00	0,00	1.005.042,59
1520500002 - Impianti in corso	OPIC1000290/2017 - Man. Stracr. Combustione e generatori vapore EU	1.095.282,57	-12.894,95	0,00	0,00	0,00	1.082.387,62	0,00	0,00	1.082.387,62
1520500002 - Impianti in corso	OPIC1000290/2016 - Man. Stracr. Combustione e generatori vapore EU	2.674.566,86	-79.473,50	0,00	0,00	0,00	2.595.093,36	0,00	0,00	2.595.093,36
1520500003 - Impianti in corso TLRS	OPIC1000297/2017 - Serv.Ingegnr. Estendimententi rete Cesano-Muggio' T1	15.478,92	-15.258,39	0,00	0,00	0,00	220,53	0,00	0,00	220,53
1520500003 - Impianti in corso TLRS	OPIC1000297/2016 - Serv.Ingegnr. Estendimententi rete Cesano-Muggio' T1	139.254,87	-137.270,91	0,00	0,00	0,00	1.983,96	0,00	0,00	1.983,96
1520500003 - Impianti in corso TLRS	OPIC1000299/2023 - Serv.Ingegnr.rete Desio_Nord_Sud Totale	3.120,00	0,00	0,00	0,00	0,00	3.120,00	0,00	0,00	3.120,00
1520500003 - Impianti in corso TLRS	OPIC1000318/2022 - SOTTOCENTRALI TLRS_OPIC Totale	26.505,00	-22.115,00	0,00	0,00	0,00	4.390,00	0,00	0,00	4.390,00
1520500003 - Impianti in corso TLRS	OPIC1000326/2025 - Realizz.n.2 Caldaie gas metano_Centrale TLR Mug	6.760,00	0,00	0,00	0,00	0,00	6.760,00	0,00	0,00	6.760,00
1520500003 - Impianti in corso TLRS	OPIC1000299/2025 - Estendimento rete Desio_Nord_Sud Totale	7.000,00	0,00	0,00	0,00	0,00	7.000,00	0,00	0,00	7.000,00
1520500003 - Impianti in corso TLRS	OPIC1000297/2024 - Serv.Ingegnr.Estendimententi rete CE-LIMB Totale	11.313,44	0,00	0,00	0,00	0,00	11.313,44	0,00	0,00	11.313,44
1520500003 - Impianti in corso TLRS	OPIC1000337/2024 - Estendimento rete Tirs Seveso Totale	12.924,00	0,00	0,00	0,00	0,00	12.924,00	0,00	0,00	12.924,00
1520500003 - Impianti in corso TLRS	OPIC1000297/2019 - Serv.Ingegnr.Estendimententi rete Cesano-Muggio' To	1.292.074,87	-1.273.666,68	0,00	0,00	0,00	18.408,19	0,00	0,00	18.408,19
1520500003 - Impianti in corso TLRS	OPIC1000297/2022 - Serv.Ingegnr.Estendimententi rete CE-LIMB Totale	3.291.865,59	-3.272.531,87	0,00	0,00	0,00	19.333,72	0,00	0,00	19.333,72
1520500003 - Impianti in corso TLRS	OPIC1000292/2021 - Servizi realizzazione rete Cesano Seveso Meda To	63.271,90	-43.511,90	0,00	0,00	0,00	19.760,00	0,00	0,00	19.760,00
1520500003 - Impianti in corso TLRS	OPIC1000297/2021 - Serv.Ingegnr./ Estendimententi rete Ces_Mug_Var Lin	3.696.764,79	-3.644.096,99	0,00	0,00	0,00	52.667,80	0,00	0,00	52.667,80
1520500003 - Impianti in corso TLRS	OPIC1000297/2020 - Serv.Ingegnr./ Estendimententi rete Cesano-Muggio' T	5.177.930,56	-5.104.169,46	0,00	0,00	0,00	73.770,10	0,00	0,00	73.770,10
1520500003 - Impianti in corso TLRS	OPIC1000297/2023 - Serv.Ingegnr.Estendimententi rete CE-LIMB Totale	95.884,85	0,00	0,00	0,00	0,00	95.884,85	0,00	0,00	95.884,85
1520500003 - Impianti in corso TLRS	OPIC1000299/2022 - Serv.Ingegnr.rete Desio_Nord_Sud Totale	120.848,00	0,00	0,00	0,00	0,00	120.848,00	0,00	0,00	120.848,00
1520500003 - Impianti in corso TLRS	OPIC1000326/2023 - Realizz.n.2 Caldaie gas metano_Centrale TLR Mug	121.111,31	0,00	0,00	0,00	0,00	121.111,31	0,00	0,00	121.111,31
1520500003 - Impianti in corso TLRS	OPIC1000326/2024 - Realizz.n.2 Caldaie gas metano_Centrale TLR Mug	366.675,00	0,00	0,00	0,00	0,00	366.675,00	0,00	0,00	366.675,00
1520500003 - Impianti in corso TLRS	OPIC1000337/2025 - Estendimento rete Tirs Seveso Totale	907.913,34	0,00	0,00	0,00	0,00	907.913,34	0,00	0,00	907.913,34
	Totale complessivo	107.044.203,84	-17.336.047,72	0,00	-207.333,29	-104.101,27	89.396.721,56	-27.553.975,32	104.101,27	61.946.847,51

Allegato 2 Consistenza del Ramo d'Azienda Smaltimento

Relazione

L'art. 2 *Oggetto* dell'Accordo Quadro che regola l'operazione di aggregazione tra Brianzacque srl ed il Gruppo BEA, prevede che vengano realizzate le seguenti attività:

- (i) un aumento di capitale riservato di BEA SpA, asservito al conferimento delle partecipazioni detenute in Brianzacque da parte dei Comuni Soci di Brianzacque medesima;
- (ii) una prima scissione di ramo d'azienda da parte di BEA SpA, con scorporo e assegnazione a BEA Gestioni del ramo d'azienda denominato Smaltimento;
- (iii) una seconda scissione di ramo d'azienda da parte di Brianzacque srl, con scorporo e assegnazione a BEA SpA del ramo d'azienda denominato Amministrazione;
- (iv) la fusione di Bea Gestioni in Brianzacque.

Lo stesso Accordo Quadro, nell'art. 1 *Premesse*, così definisce i due rami d'azienda oggetto di scissione:

- ramo d'azienda amministrazione: il ramo d'azienda di BZA costituito dagli elementi attivi e passivi, unitamente ai contratti e rapporti giuridici funzionali all'esercizio dei servizi amministrativi e di staff, come meglio individuati nell'Allegato 1;
- ramo d'azienda smaltimento: il ramo d'azienda di BEA costituito dagli elementi attivi e passivi, unitamente ai contratti e rapporti giuridici funzionali all'esercizio dell'attività di smaltimento di rifiuti, come meglio individuati all'Allegato 2.

Il presente documento dettaglia la consistenza del ramo d'azienda c.d. "Smaltimento" al 30.06.2025 riassuntivamente costituito da:

- il termovalorizzatore di Desio, ubicato in via G. Agnesi, 272, completo della sua impiantistica accessoria, dei magazzini e dell'officina;
- l'impianto di depurazione acque;
- la centrale di integrazione e riserva a servizio della rete di teleriscaldamento ubicata in Desio, via G. Agnesi, 272;
- i serbatoi di accumulo di acqua calda ubicati in Desio, via G. Agnesi, 272;
- la centrale di integrazione e riserva a servizio della rete di teleriscaldamento, completa di serbatoio di accumulo, ubicata in Muggiò, viale delle Rimembranze snc;

- la rete di teleriscaldamento, della lunghezza di circa 70 Km, ubicata nei Comuni di Bovisio Masciago, Desio, Cesano Maderno, Limbiate, Muggiò, Nova Milanese e Varedo;
- le sottocentrali di scambio termico ubicate presso le utenze nei citati Comuni;

unitamente al personale di manutenzione e magazzino attualmente dipendente di BEA SpA e tutti i contratti e rapporti giuridici funzionali all'esercizio dell'attività.

Il personale verrà trasferito ai sensi dell'art. 2112 del Codice Civile il quale stabilisce che, in caso di trasferimento di ramo d'azienda, il rapporto di lavoro prosegue senza soluzione di continuità con il nuovo titolare, che eredita i contratti dei lavoratori, i quali mantengono tutti i diritti derivanti dal loro contratto di provenienza. Il cedente e il cessionario sono solidariamente obbligati per tutti i crediti dei lavoratori al momento del trasferimento.

Nel documento allegato vengono espone tutte le informazioni di dettaglio relative al ramo d'azienda.